

MOD. AN (CEU)
LIRE
400

MINISTERO DELLE FINANZE
DIREZIONE GENERALE DEL CATASTO E DEI SISTEMI
CATASTO EDILIZIO URBANO (RDL 13-4-1939, n. 652)



MODULARIO
F. 01, 010, 018

Planimetria di u.i.u. in Comune di **FANO** via **le Piceno** CIV.

IN COMUNE

Ultima planimetria

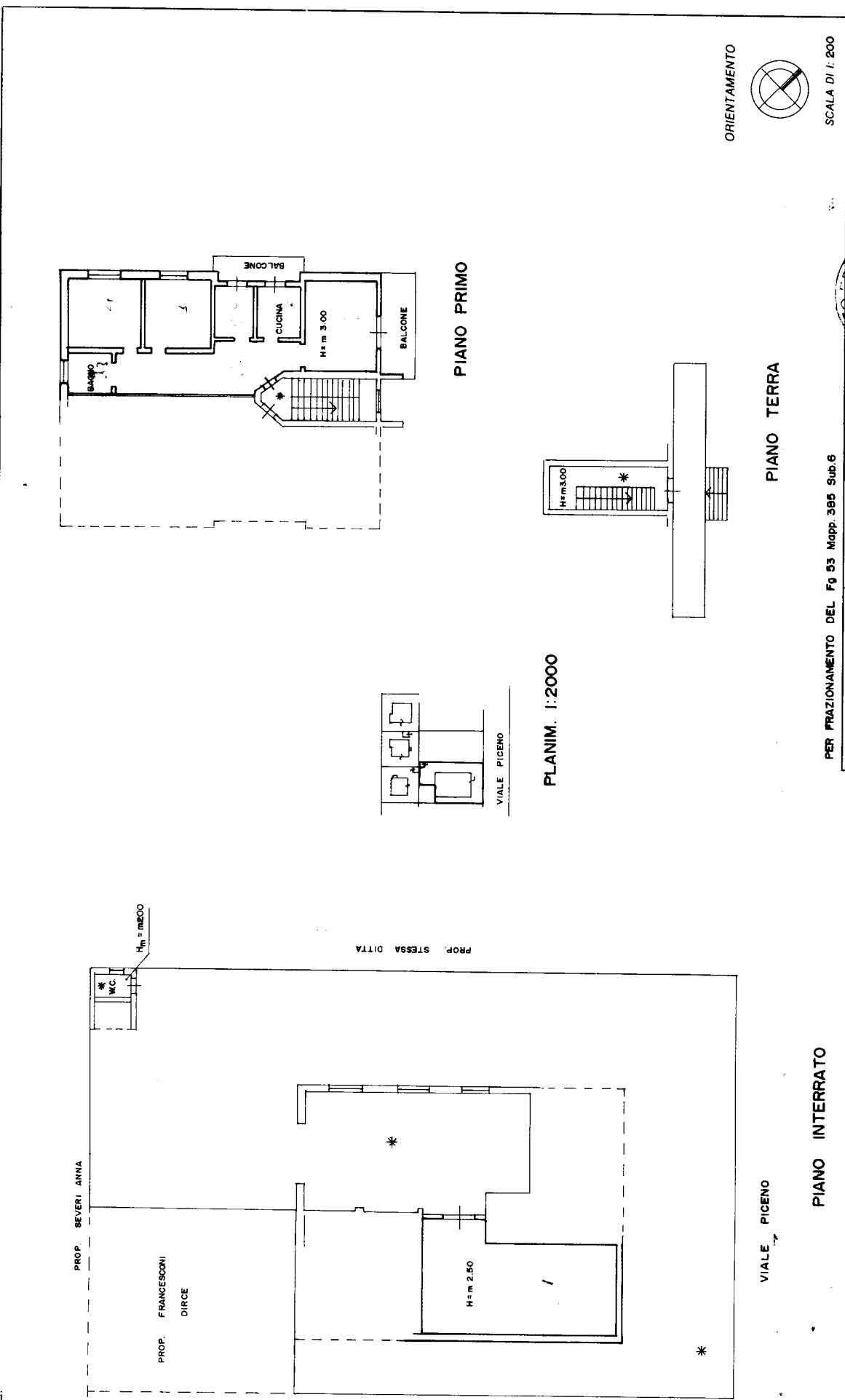

PER FRAZIONAMENTO DEL Fg 53 Mapp. 385 Sub. 6

Completata dal **geom. FRANCESCO**
ROBERTO (nome cognome e nome)

iscritto all'albo dei **geometri**
della provincia di **Pesaro**
n. **385** sub. **9** **marzo** **01**
data **5 Dic 1991**

Dichiarazione di N.C.
Denuncia di variazione

Identificativi catastali
F. **53** sub. **9**

RESERVATO ALL'UFFICIO
Lot 3771
S. B. C. 1991

FRANCESCO ROBERTO
CATASTO EDILIZIO URBANO
FANO

SCALA DI 1:200

Catasto dei Fabbricati - Situazione al 03/10/2025 - Comune di FANO(D488) - < Foglio 53 - Particella 385 - Subalterno 9 ->
VIALE PICENO n. 86 Piano S1 - T - 1