

MODULARIO  
F. - Cat. S. T. - 315



MINISTERO DELLE FINANZE  
DIREZIONE GENERALE DEL CATASTO E DEI SERVIZI TECNICI ERARIALI

Mod. B (Nuovo Catasto Edilizio Urbano)

Lire  
15

# NUOVO CATASTO EDILIZIO URBANO

DR. DECRETO LEGGE 13 APRILE 1939, N. 612

Planimetria dell'immobile situato nel Comune di SIRACUSA Via GROTTA SANTA N° 195 int. h. p. 2°

Ditta MASSA e MASSA

Allegata alla dichiarazione presentata all'Ufficio Tecnico Erariale di SIRACUSA

SCHEDA - D - N° 0388949

STESSA DITTA

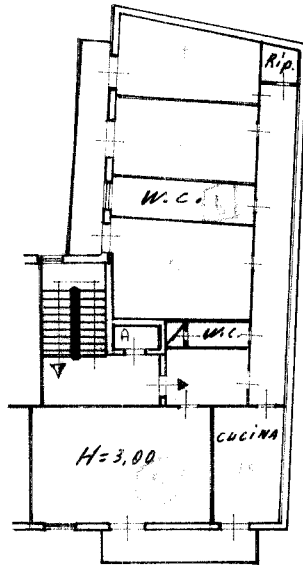

PIANO SECONDO

VIA GROTTA SANTA

1527265

ORIENTAMENTO



SCALA DI 1:200

SPAZIO RISERVATO PER LE ANNOTAZIONI D'UFFICIO

DATA  
PROT. N°

*11-12-1972*  
*110/115/29*

Compilata dal Geometra  
Luigi Francesco

Iscritto all'Albo dei Geometri  
della Provincia di Siracusa

DATA 11-12-1972  
Firma: [Signature]

ISTITUTO POLIGRAFICO DELLO STATO

Ultima planimetria in atti