



DOTT.ARCH. STEFANIA MAGNI

ALL 3

Planimetrie catastali dei beni



N=5042600

E=1499200

Comune: (MI) FOGLIANO MILANESE
Scala originale: 1:1000
Dimensione cornice: 267.000 x 189.000 m. Protocollo pratica T521585/2025
Foglio: 3

1 Particella: 161

**Agenzia delle Entrate
CATASTO FABBRICATI
Ufficio Provinciale di
Milano**

Dichiarazione protocollo n. MI0065543 del 28/02/2022

Comune di Pogliano Milanese

Via M. Paleari

civ. 71

Identificativi Catastali:

Sezione:

Foglio: 3

Particella: 161

Subalterno: 4

Compilata da:

Beltrami Emiliano

Iscritto all'albo:

Geometri

Prov. Milano

N. 10974

Planimetria

Scheda n. 1

Scala 1:200

PIANO PRIMO
H = 3,00 mt

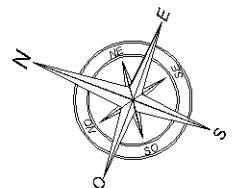
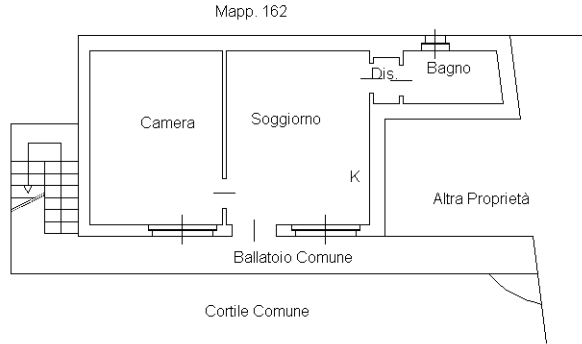

Ultima planimetria in atti