

# TRIBUNALE DI AGRIGENTO

- SEZIONE ESECUZIONI IMMOBILIARI -

## *ESECUZIONE IMMOBILIARE R.G.E. N. 127/2018*

- **GIUDICE DELLE ESECUZIONI: DOTT.SSA BONSANGUE FEDERICA**
- **CUSTODE GIUDIZIARIO: DOTT. ALESSANDRO CILLINO**
- **ESPERTO TECNICO DEL GIUDICE: ING. LUIGI MESSINA**

## FASCICOLO LOTTO 13

- *ALL. 13.1: Relazione di stima Lotto 13;*
- *ALL. 13.2: Elaborato Fotografico Lotto 13;*
- *ALL. 13.3: Individuazione immobile e documentazione catastale Lotto 13;*
- **ALL. 13.4: Elaborati grafici Lotto 13;**
- *ALL. 13.5: Allegati documentali Lotto 13;*

*L'E.d.G.*  
*Ing. Luigi Messina*



# Planimetria - Stato di Fatto

Edificio 1 - scala D - p.lla 1192 sub 237

scala 1/100

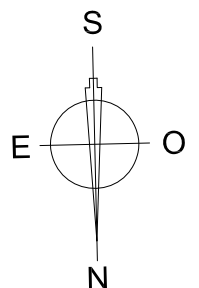
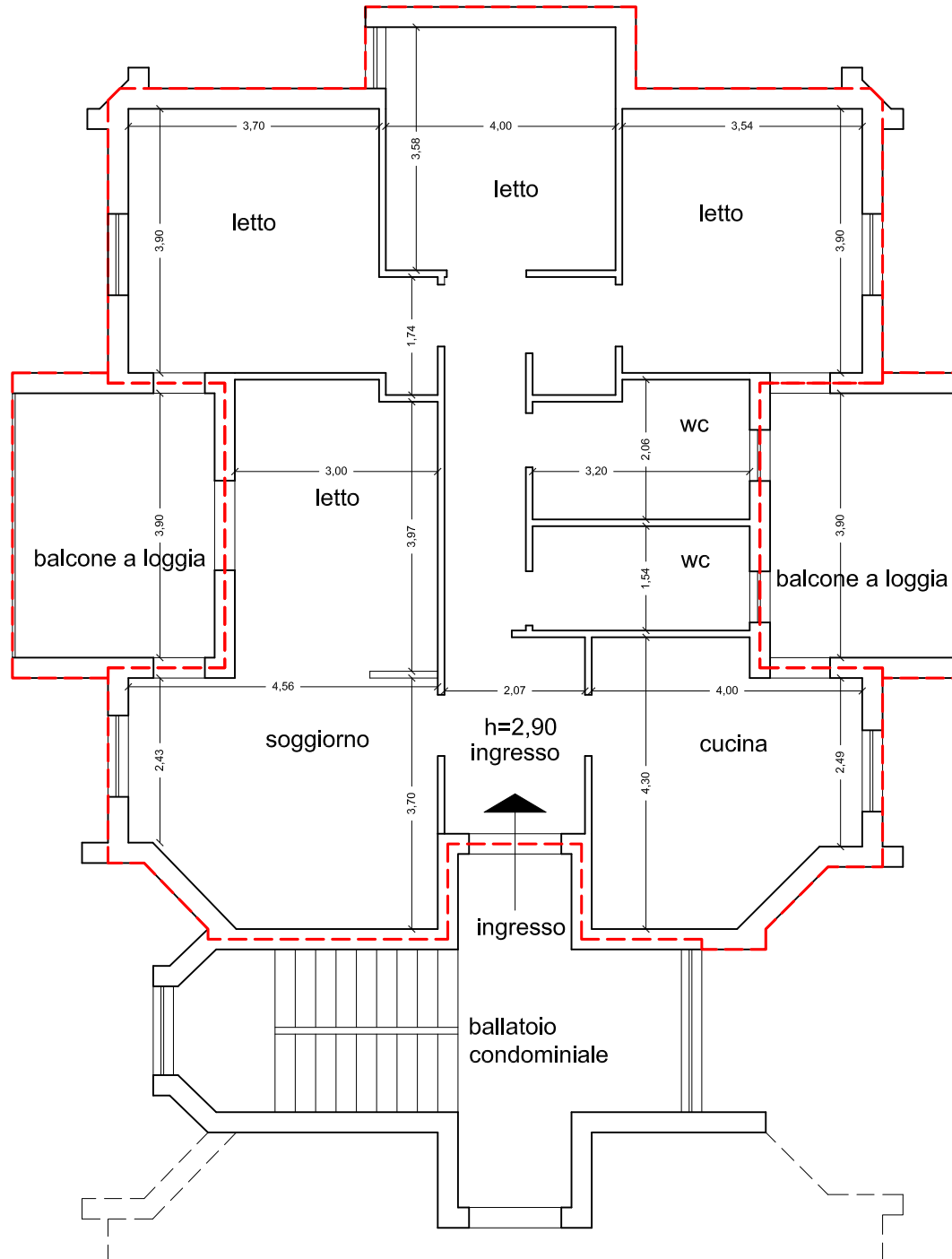

# Planimetria - Irregolarità e/o Difformità Urbanistico/Edilizie

Edificio 1 - scala D - p.lla 1192 sub 237

scala 1/100

 Difformità urbanistiche/catastali

