

## DOCUMENTAZIONE FOTOGRAFICA



**01: VISTA AEREA IMMOBILE**





**02: VISTA IMMOBILE VIA CAVOUR ANGOLO  
VIA VITTORIO EMANUELE**

**03: VISTA IMMOBILE VIA CAVOUR**





**04: INGRESSO PEDONALE VIA CAVOUR**

**05: INGRESSO CARRAIO AI POSTI AUTO SU VIA CAVOUR**





06/07: SUB 14 INGRESSO

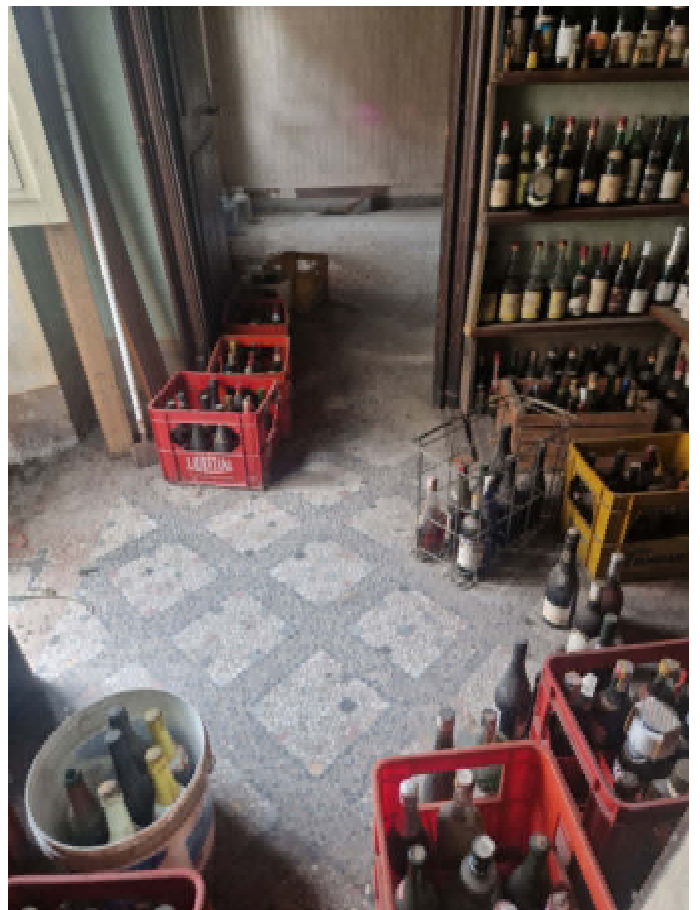

08/09: SUB 14 VANO SOGGIORNO



**10: SUB 14 DETTAGLIO SOFFITTO VANO SOGGIORNO**



**11: SUB 14 DETTAGLIO SOFFITTO SECONDO VANO**





**12: SUB 14 DETTAGLIO PAVIMENTO  
SOGGIORNO**

**13: SUB 15 CAMERA**



**14: SUB 15 CAMERA**



**15: SUB 15 CAMERA**



**16: SUB 15 CAMERA DETTAGLIO LACUNE NEL SOFFITTO IN CANNUCCIATO**



**17: SUB 15 CAMERA DETTAGLIO PAVIMENTAZIONE**



**18: SUB 15 CAMERA DETTAGLIO  
SOFFITTO DECORATO**



**19: VISTA INTERNA SCALA DI ACCESSO ALLE  
UNITA' (BENE COMUNE) DA PIANO PRIMO**



**20: VISTA INTERNA SCALA DI ACCESSO ALLE  
UNITA' (BENE COMUNE) DA PIANO  
TERRENO**



**21: VISTA INTERNA SCALA DI ACCESSO ALLE  
UNITA' (BENE COMUNE) DETTAGLIO  
PIANEROTTOLO AL PIANO**



22: SUB 16 CAMERA



23: SUB 16 CAMERA





24: SUB 16 CAMERA

25: SUB16 DISIMPEGNO





**26: SUB16 DISIMPEGNO**

**27: SUB 16 DISIMPEGNO DETTAGLIO  
PAVIMENTO**



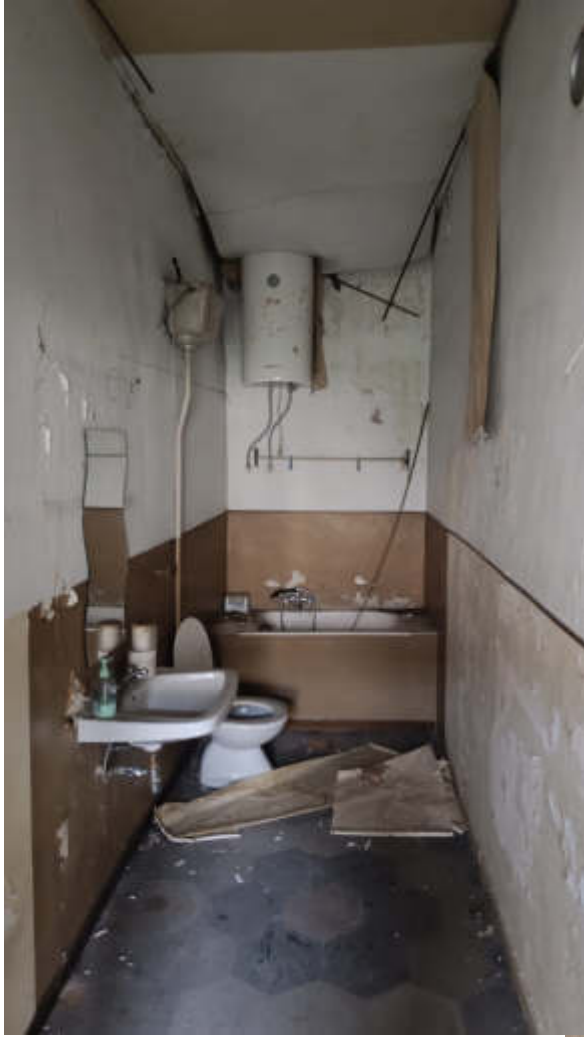

**28: SUB 16 SERVIZIO IGIENICO**

**29: BALLATOIO ESTERNO DI  
DISTRIBUZIONE (BENE COMUNE)**





**30/31: BALLATOIO ESTERNO DI  
DISTRIBUZIONE (BENE COMUNE)**

