

Ufficio provinciale di: ROMA Territorio

Situazione aggiornata al : 17/04/2025

Immobile selezionato

Catasto: **Fabbricati** Comune: **NAZZANO** Codice: **F857**
Foglio: **9** Particella: **169** Subalterno: **3**
Immobili individuati: **2**

Elenco Immobili Graffati

Foglio	Particella	Sub	Indirizzo	Zona cens	Categoria	Classe	Consistenza	Rendita
/9	169	3	LOCALITA' MONTEPICCOLO Piano S1 - T - 1			02		R.Euro:755,32
/9	169	4						

Ufficio provinciale di: ROMA Territorio

Situazione aggiornata al : 17/04/2025

Dati della ricerca

Catasto: **Fabbricati**

Comune di: **NAZZANO** Codice: **F857**

Foglio: **9** Particella: **169**

Immobili individuati: **3**

Elenco Immobili

	Foglio	Particella	Sub	Indirizzo	Zona cens	Categoria	Classe	Consistenza	Rendita	Partita	Alt
<input type="radio"/>	9	169	1	LOCALITA' MONTEPICCOLO Piano S1 - T - 1		A07	02	7,5 vani	R.Euro:755,32	0007053	<u>SI</u>
<input type="radio"/>	9	169	3	LOCALITA' MONTEPICCOLO Piano S1 - T - 1		A07	02	7,5 vani	R.Euro:755,32	0007053	<u>SI</u>
<input type="radio"/>	9	169	5	LOCALITA' MONTEPICCOLO Piano T		F01		180 m ²	R.Euro:		

Ufficio provinciale di: ROMA Territorio

Situazione aggiornata al : 17/04/2025

Immobile selezionato

Catasto: Fabbricati Comune: NAZZANO Codice: F857
Foglio:9 Particella:169 Subalterno:3

Elenco Intestati

	Nominativo o denominazione	Codice fiscale	Titolarità	Quota	Alt
Ⓢ	[REDACTED]	[REDACTED]	Proprietà	1/1	



N=31800

E=11700

1 Particella: 169

Comune: (RM) NAZZANO

Foglio: 9

Scala originale: 1:2000

Dimensione cornice: 534.000 x 378.000 metri
Pratica T231103/2024
29-Ott-2024 12:50:42

MODULARIO
P. - fig. 1202 - 496



NUO

Planimetria dell'immo
Ditta IMMOBILI
Allegata alla dichiara

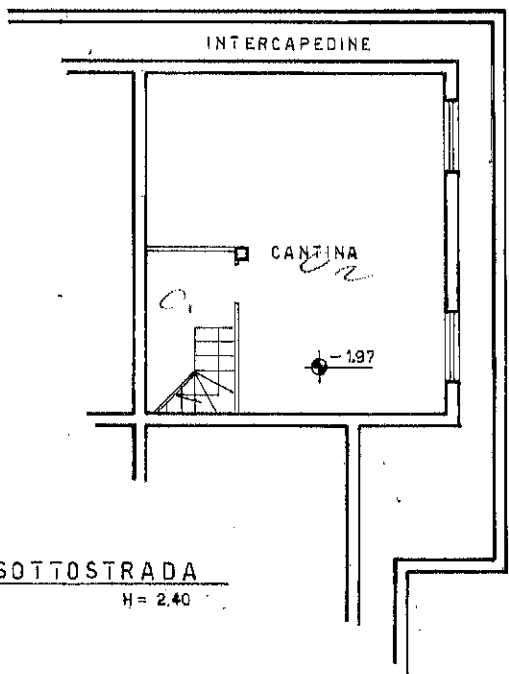

PIANO 1^a SOTTOSTRADA
H = 2.40

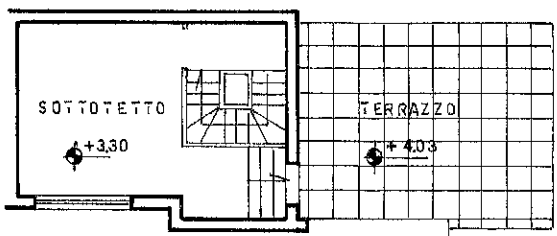
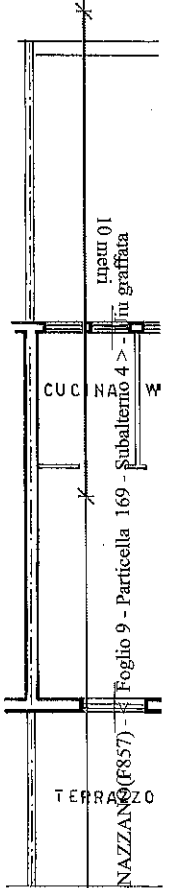

PIANO PRIMO

SPAZIO
DATA
PROT. N°

Inseri 01
in graffiata
CUCINA W
Foglio 9 - Particella 169 - Subalterno 4 -
TERRAZZO
Catasto del 14/12/2024 - Comune di NAZZANO (F857) -
LOCALITA' MONTEPICCOLA Piano SI - T - 1

Ultima planimetria in atti

MODULARIO
P. - fig. rend. - 496



MINISTERO DELLE FINANZE
DIREZIONE GENERALE DEL CATASTO E DEI SERVIZI TECNICI ERARIALI

MOD. A (Nuovo Catasto Edilizio Urbano)

Lirc
300

NUOVO CATASTO EDILIZIO URBANO

(R. DECRETO-LEGGE 13 APRILE 1998, N. 66)

Planimetria dell'immobile situato nel Comune di NAZZANO Via LOC. MONTE PICCOLO
 Ditta IMMOBILIARE VIRTUS 90 s.r.l. CON SEDE IN ROMA, VIA GIULIA, 16
 Allegata alla dichiarazione presentata all'Ufficio Tecnico Erariale di ROMA

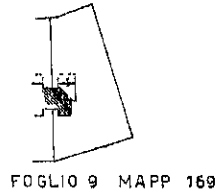
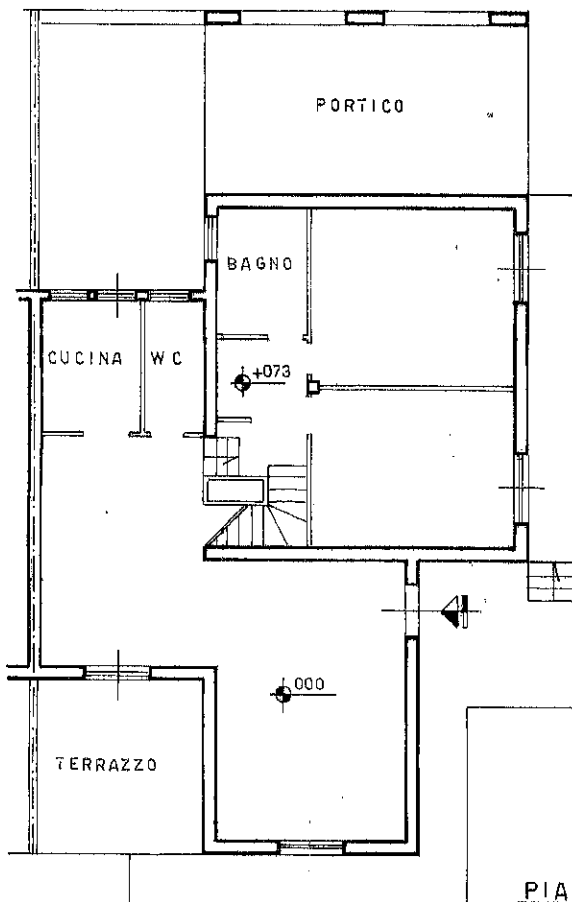

PIANO TERRA
H= 3,00



SPAZIO RISERVATO PER LE ANNOTAZIONI D'UFFICIO

DATA	FOGLIO 9
PROT. N°	MAPP 169
} Totale schede: 2 - Formato di acquisizione: A3(297x420) - Formato stampa richiesto: A4(210x297) 3	

Compilato dal GEOM. BOLDRINI GIUSEPPE
(Titolo, nome e cognome del tecnico)
 Iscritto all'Albo dei GEOMETRI
 della Provincia di ROMA
 DATA 20-11-1991
 Firma: *Bolchini Giuseppe*

Ultima planimetria in atti

Data presentazione: 25/11/1991 - Data: 14/12/2024 - n. T43063 - Richiedente: MRNSMN83L21H282B

Totale schede: 2 - Formato di acquisizione: A3(297x420) - Formato stampa richiesto: A4(210x297) 3

Catasto dei Fabbricati - Situazione al 14/12/2024 - Comune di NAZZANO (F857) - < Foglio 9 - Particella 169 - Subalterno 4 - > - Ufu graffiata LOCALITA' MONTEPICCOLO Piano S1 - T - 1