

TRIBUNALE DI AGRIGENTO

- SEZIONE ESECUZIONI IMMOBILIARI -

ESECUZIONE IMMOBILIARE R.G.E. N. 127/2018

- **GIUDICE DELLE ESECUZIONI: DOTT.SSA BONSANGUE FEDERICA**
- **CUSTODE GIUDIZIARIO: DOTT. ALESSANDRO CILLINO**
- **ESPERTO TECNICO DEL GIUDICE: ING. LUIGI MESSINA**

FASCICOLO LOTTO 10

- *ALL. 10.1: Relazione di stima Lotto 10;*
- **ALL. 10.2: Elaborato Fotografico Lotto 10;**
- *ALL. 10.3: Individuazione immobile e documentazione catastale Lotto 10;*
- *ALL. 10.4: Elaborati grafici Lotto 10;*
- *ALL. 10.5: Allegati documentali Lotto 10;*

L'E.d.G. N. A 556
Ing. Luigi Messina



ELABORATO FOTOGRAFICO



Fotografia n. 1 – Esterno Civico N. 179 - Scala C



Fotografia n. 2 – Esterno Civico N. 179 - Scala C



Fotografia n. 3 – Interno – disimpegno/corridoio

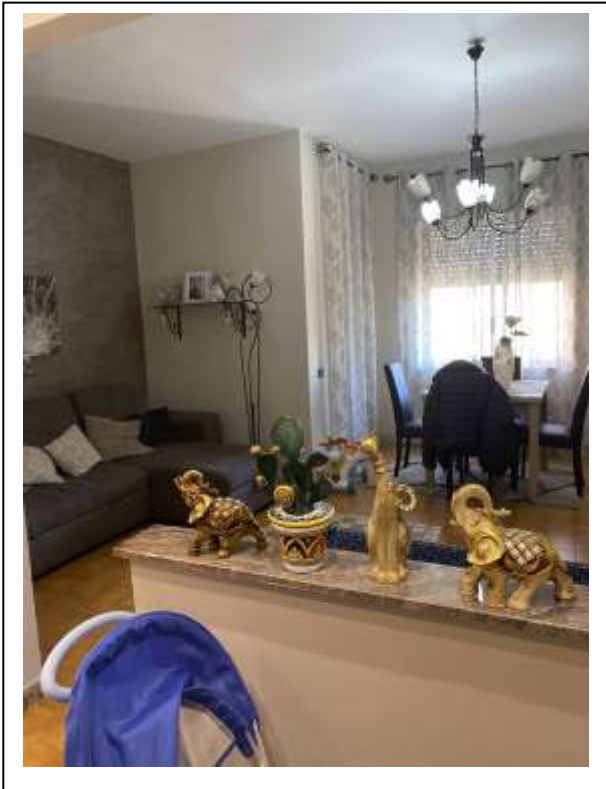

Fotografia n. 4 – Interno - soggiorno



Fotografia n. 5 – Interno – bagno

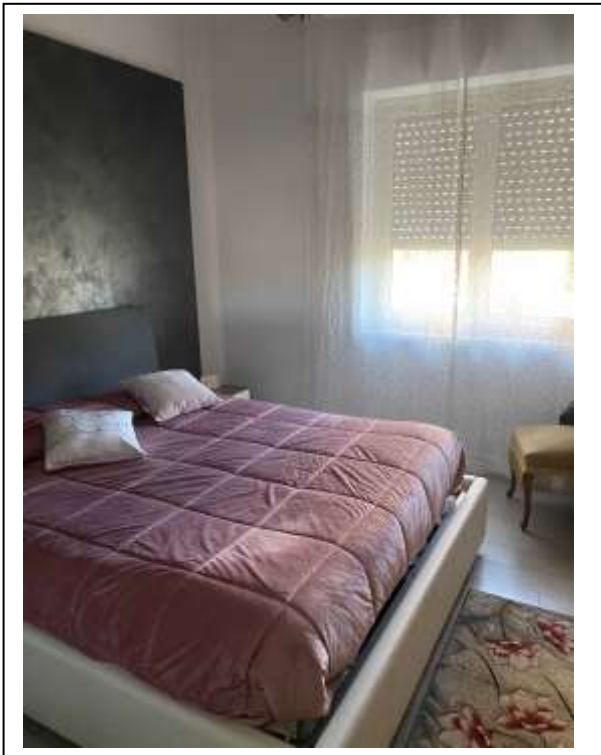

Fotografia n. 6 – Interno – vano letto

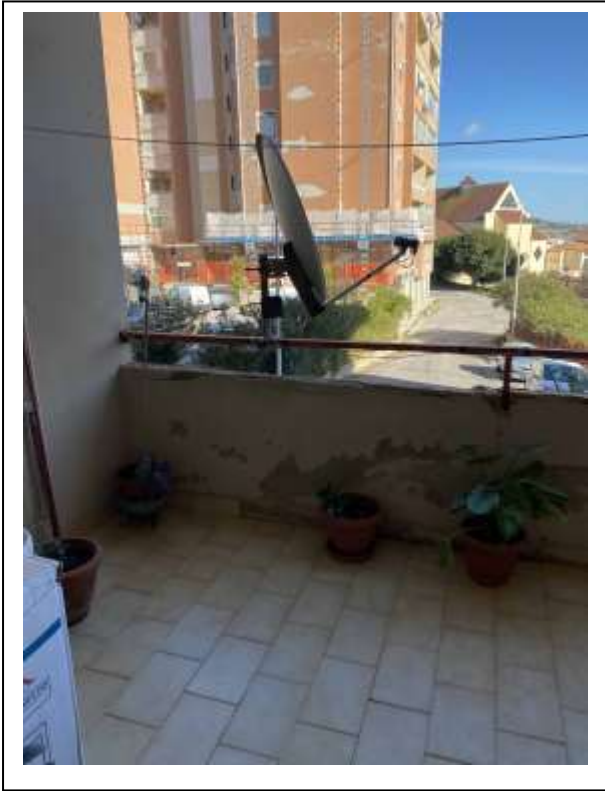

Fotografia n. 7 – balcone a loggia



Fotografia n. 8 – Interno – balcone a loggia chiuso con infisso