

# TRIBUNALE DI AGRIGENTO

- SEZIONE ESECUZIONI IMMOBILIARI -

## *ESECUZIONE IMMOBILIARE R.G.E. N. 127/2018*

- **GIUDICE DELLE ESECUZIONI: DOTT.SSA BONSANGUE FEDERICA**
- **CUSTODE GIUDIZIARIO: DOTT. ALESSANDRO CILLINO**
- **ESPERTO TECNICO DEL GIUDICE: ING. LUIGI MESSINA**

## FASCICOLO LOTTO 10

- *ALL. 10.1: Relazione di stima Lotto 10;*
- *ALL. 10.2: Elaborato Fotografico Lotto 10;*
- *ALL. 10.3: Individuazione immobile e documentazione catastale Lotto 10;*
- **ALL. 10.4: Elaborati grafici Lotto 10;**
- *ALL. 10.5: Allegati documentali Lotto 10;*

**L'E.d.G. N. A 556**  
**Ing. Luigi Messina**



# Planimetria - Stato di Fatto

Edificio 1 - scala C - p.lla 1192 sub 209

scala 1/100

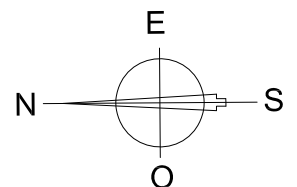
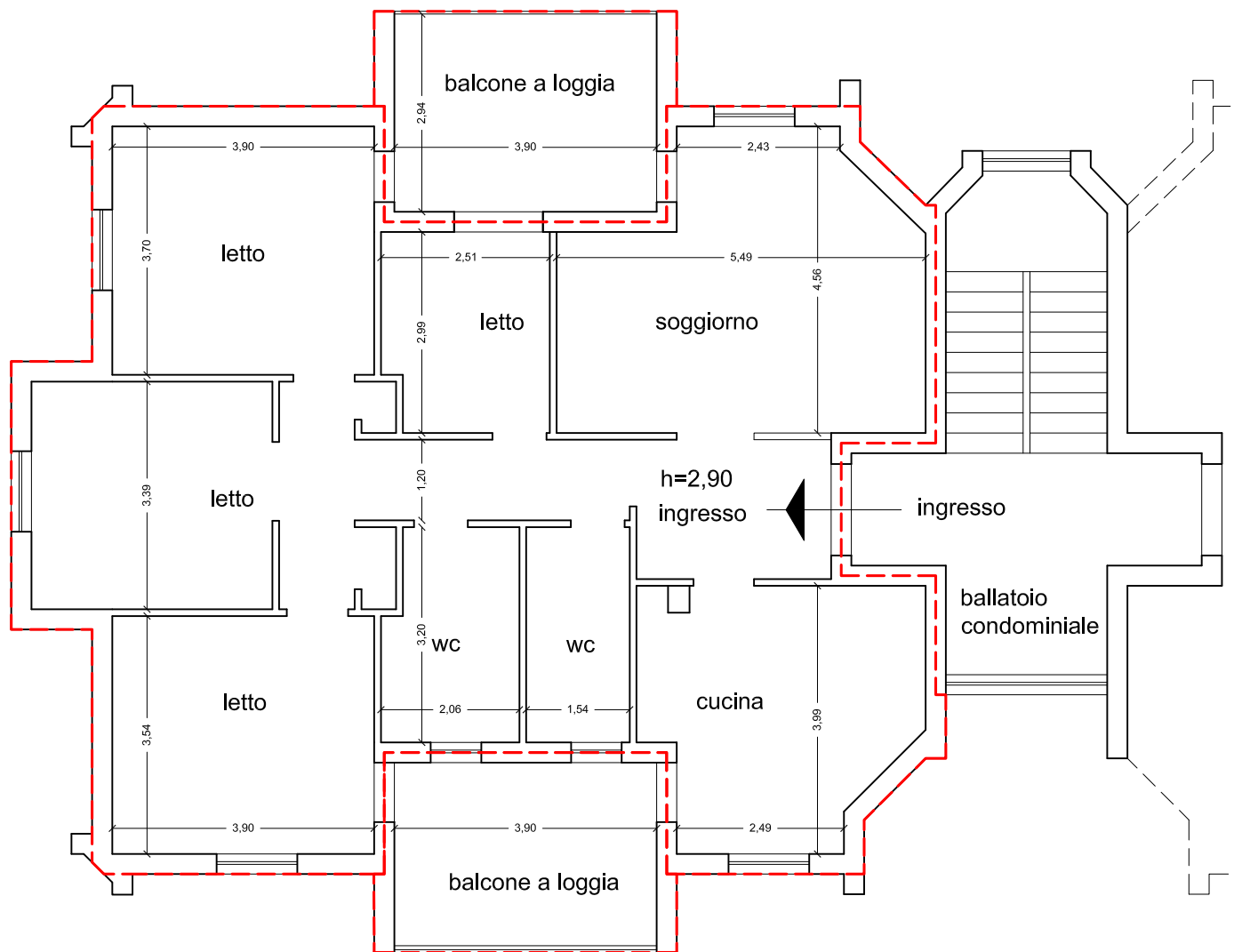

# Planimetria - Irregolarità e/o Difformità Urbanistico/Edilizie

Edificio 1 - scala C - p.lla 1192 sub 209

scala 1/100

 Difformità urbanistiche/catastali

