

**Agenzia del Territorio
CATASTO FABBRICATI
Ufficio Provinciale di
Piacenza**

Dichiarazione protocollo n. 75295 del 23/06/2003

Planimetria di u.i.u. in Comune di Castell'arquato

Località Case Arse

civ.

Identificativi Catastali:

Sezione:

Foglio: 28

Particella: 560

Subalterno: 2

Compilata da:

1

Iscritto all'albo:
Geometri

Prov. Piacenza

Scheda n. 1

Scala 1:200

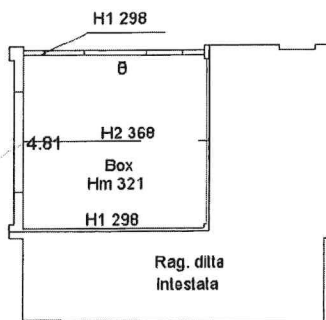

Pianta Piano Terreno

Catasto dei Fabbricati - Situazione al 23/09/2014 - Comune di CASTELL'ARQUATO(CI45) - < Foglio: 28 Particella: 560 - Subalterno 2 >
CASE SPARSE CASE ARSE piano: T;

Ultima Planimetria in atti

ELABORATO PLANIMETRICO

Agenzia del Territorio
CATASTO FABBRICATI
Ufficio Provinciale di
Piacenza

Compilato da:

V

Iscritto all'albo:

Geometri

Prov. Piacenza

Comune di Castell'arquato

Protocollo n. PC0214070 del 01/10/2007

Sezione: Foglio: 28

Particella: 242

Tipo Mappale n. 193084 del 27/08/2007

Dimostrazione grafica dei subalterni

Scala 1 : 500

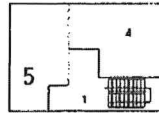
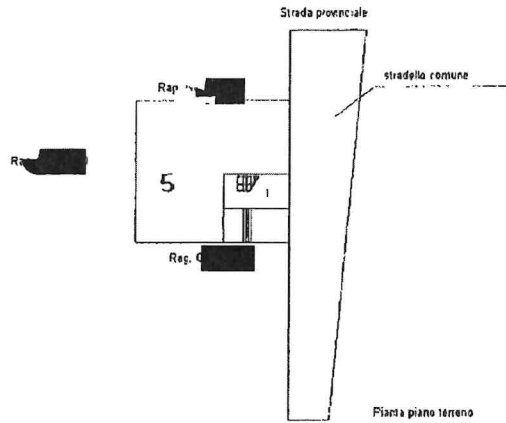

Pianta piano interrato

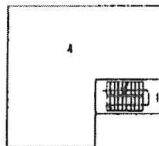

Pianta piano primo

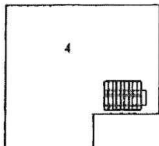

Pianta piano secondo



Catasto dei Fabbricati - Situazione al 23/09/2014 - Comune di CASTELL'ARQUATO (CI45) - < Foglio: 28 Particella: 242 - Elaborato Planimetrico >

Ultima Planimetria in atti

ELABORATO PLANIMETRICO

**Agenzia del Territorio
CATASTO FABBRICATI
Ufficio Provinciale di
Piacenza**

Compilato da:
Iscritto all'albo:
Geometri
Prov. Piacenza

Comune di Castell'arquato

Protocollo n. 75295 del 23/06/2003

Sezione: Foglio: 28 Particella: 560

Tipo Mappale n. del

Dimostrazione grafica dei subalterni

Scala 1 : 500

Strada provinciale



1

Stradello comune

Rag. XXXXXXXXXX

2

3

Pianta Piano Terreno

Ultima Planimetria in atti

Rag. ditta intestata

Catasto del fabbricati - Situazione al 23/09/2014 - Comune di CASTELL'ARQUATO (CI45) - < Foglio: 28 Particella: 560 - Elaborato Planimetrico - SINT

Consultata da:
Iscrittura:
Geometri
Prov. Piacenza

Identificativi Catastali:
Sezione:
Foglio: 28
Particella: 242
Subalterno: 4

Dichiarazione protocollo n. 75289 del 23/06/2003
Piacenza - P.zza S. Maria della Pace, 342 - Subalterno di Castel'arguto
Località Case Arse civ.

Agenzia del Territorio
CALASIO FABBRICATI
Ufficio provinciale di Piacenza

Scala 1:200

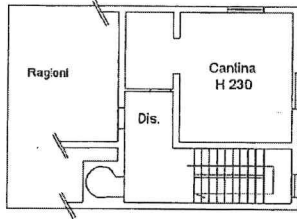

Pianta piano infero

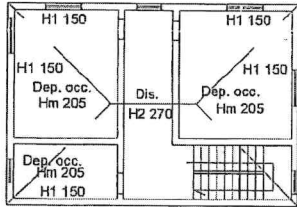

Pianta piano secondo



Pianta piano primo

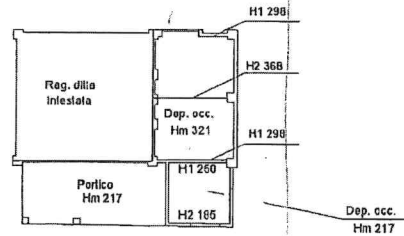

Pianta piano terreno