

TRIBUNALE DI AGRIGENTO

- SEZIONE ESECUZIONI IMMOBILIARI -

ESECUZIONE IMMOBILIARE R.G.E. N. 127/2018

- **GIUDICE DELLE ESECUZIONI: DOTT.SSA BONSANGUE FEDERICA**
- **CUSTODE GIUDIZIARIO: DOTT. ALESSANDRO CILLINO**
- **ESPERTO TECNICO DEL GIUDICE: ING. LUIGI MESSINA**

FASCICOLO LOTTO 8

- *ALL. 8.1: Relazione di stima Lotto 8;*
- *ALL. 8.2: Elaborato Fotografico Lotto 8;*
- *ALL. 8.3: Individuazione immobile e documentazione catastale Lotto 8;*
- **ALL. 8.4: Elaborati grafici Lotto 8;**



Planimetria - Stato di fatto

Edificio 1 - scala A - p.IIa 1192 sub 205

scala 1/100

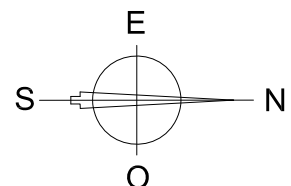
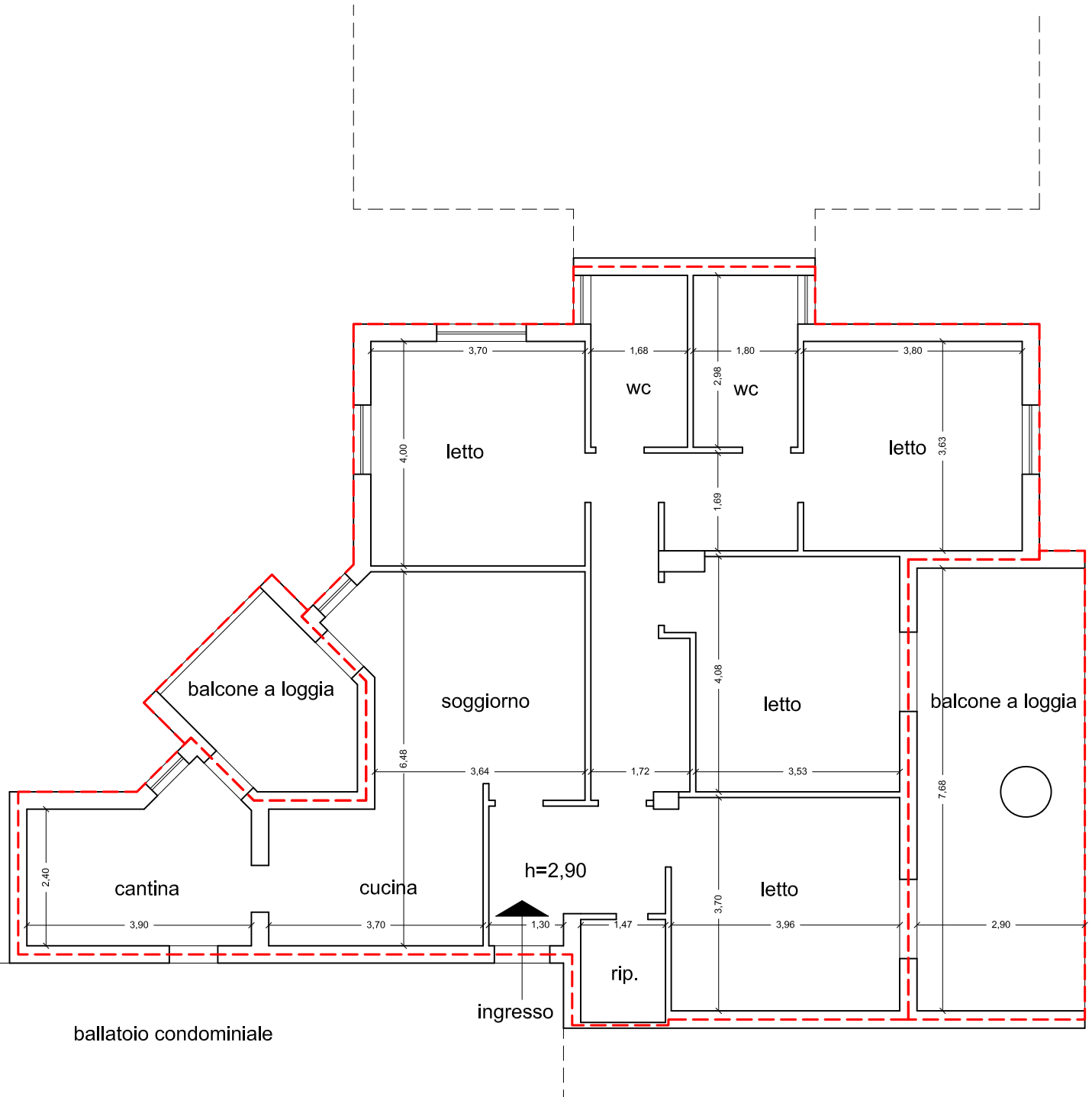

Planimetria - Irregolarità e/o Difformità Urbanistico/Edilizie

Edificio 1 - scala A - p.IIa 1192 sub 205

scala 1/100

 Difformità urbanistiche/catastali

