

TRIBUNALE DI AGRIGENTO

- SEZIONE ESECUZIONI IMMOBILIARI -

ESECUZIONE IMMOBILIARE R.G.E. N. 127/2018

- **GIUDICE DELLE ESECUZIONI: DOTT.SSA BONSANGUE FEDERICA**
- **CUSTODE GIUDIZIARIO: DOTT. ALESSANDRO CILLINO**
- **ESPERTO TECNICO DEL GIUDICE: ING. LUIGI MESSINA**

FASCICOLO LOTTO 8

- *ALL. 8.1: Relazione di stima Lotto 8;*
- *ALL. 8.2: Elaborato Fotografico Lotto 8;*
- **ALL. 8.3: Individuazione immobile e documentazione catastale Lotto 8;**
- *ALL. 8.4: Elaborati grafici Lotto 8;*



Canicattì - via L. Pirandello

via L. Pirandello

Ospedale Barone Lombardo

Google Earth

300 m



Canicattì - via L. Pirandello



Google Earth

100 m



Agenzia del Territorio
CATASTO FABBRICATI
Ufficio Provinciale di
Agrigento

ELABORATO PLANIMETRICO

Compilato da:

Iscritto all'albo:
Geometri

Prov. Agrigento N. 550

Comune di Canicatti'

Sezione: Foglio: 54 Particella: 1192

Protocollo n. 000136222 del 14/06/2002

Tipo Mappale n. del

Dimostrazione grafica dei subalterni

Scala 1 : 500

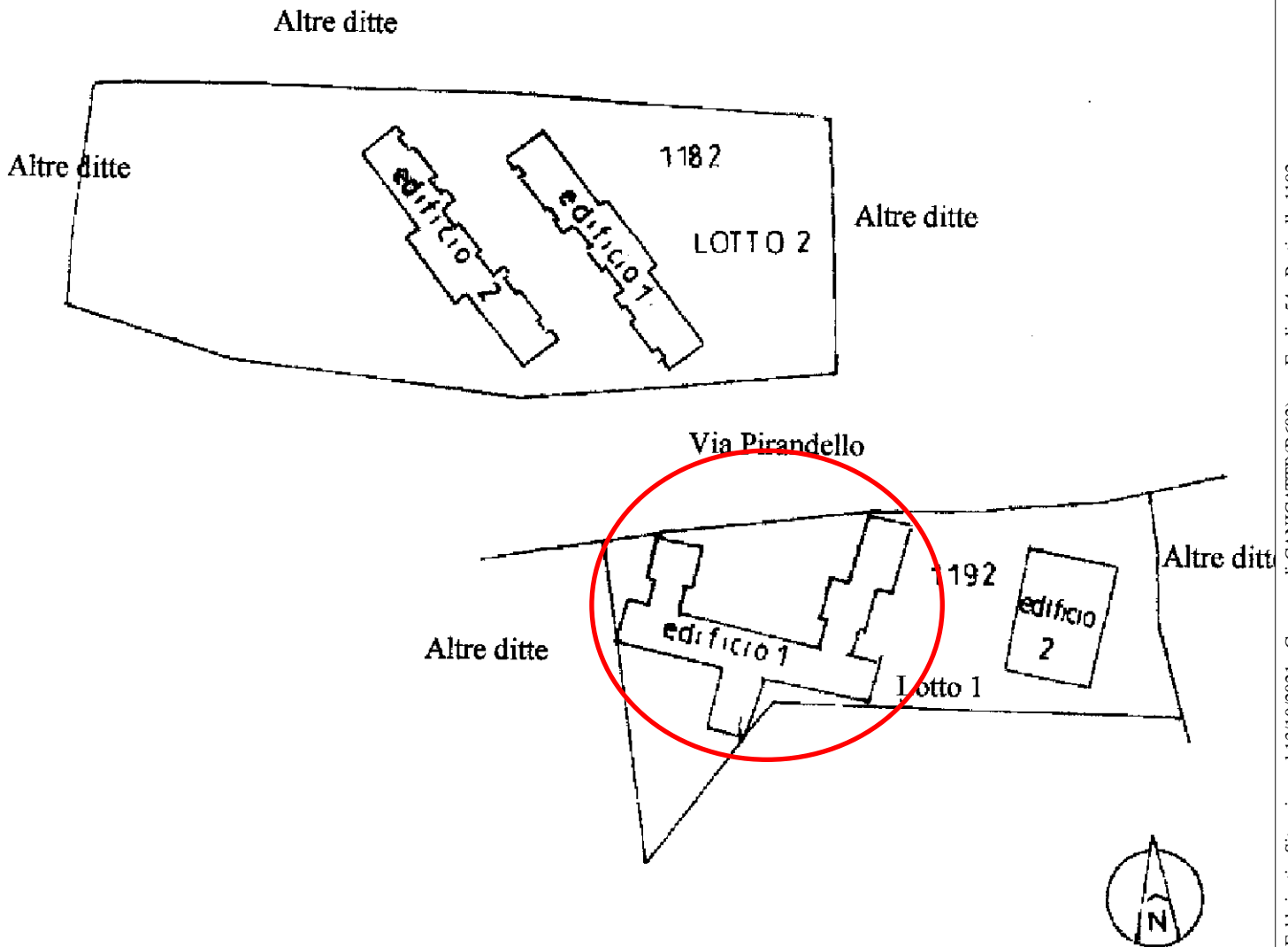

ELABORATO PLANIMETRICO

Compilato da:

████████████████████

Iscritto all'albo:
Geometri

Prov. Agrigento

N. 550

Comune di Canicatti'

Sezione: Foglio: 54

Particella: 1192

Protocollo n. 000136222 del 14/06/2002

Tipo Mappale n. del

Dimostrazione grafica dei subalterni

Scala 1 : 500

Piano Settimo

Edificio 1 Lotto 1

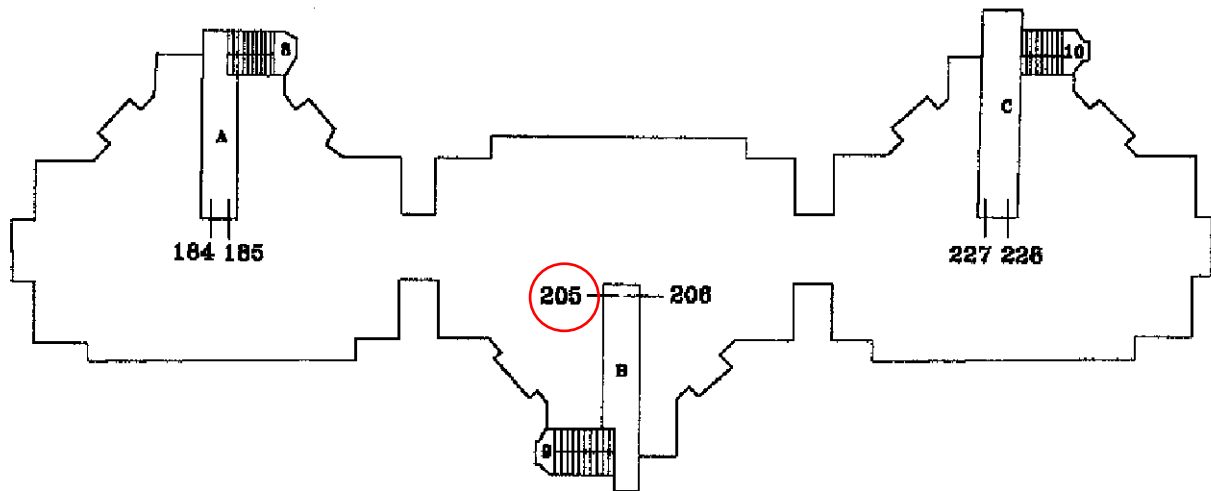

Piano Settimo

Edificio 2 Lotto 1

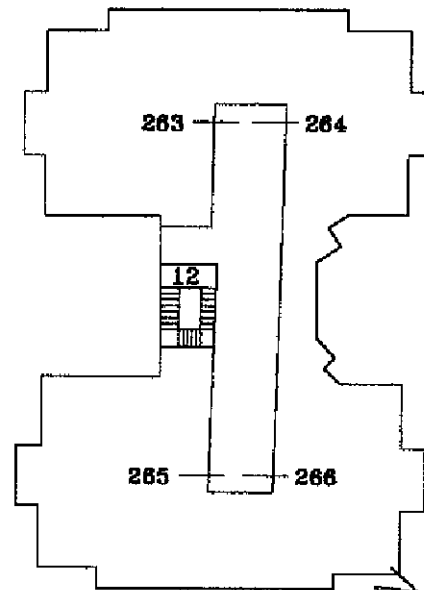

Planimetria non attuale