

MODULARIO
F. rig. rend. 400



MINISTERO DELLE FINANZE
DIREZIONE GENERALE DEL CATASTO E DEI SS.TT.EE.
CATASTO EDILIZIO URBANO (RDL 13-4-1939, n. 652)

MOD. AN (CEU)
LIRE
400

Planimetria di u.i.u. in Comune di Messina Vill. Faro Superiore via S. S. Ruvetta..... civ. 5/7.....

Ultima planimetria in atti

Data presentazione: 04/05/1994 - Data: 25/10/2021 - n. T374851 - Richiedente: CLBDNL68C43F1580

Totale schede: 1 - Formato di acquisizione: A3(297x420) - Formato stampa richiesto: A4(210x297)

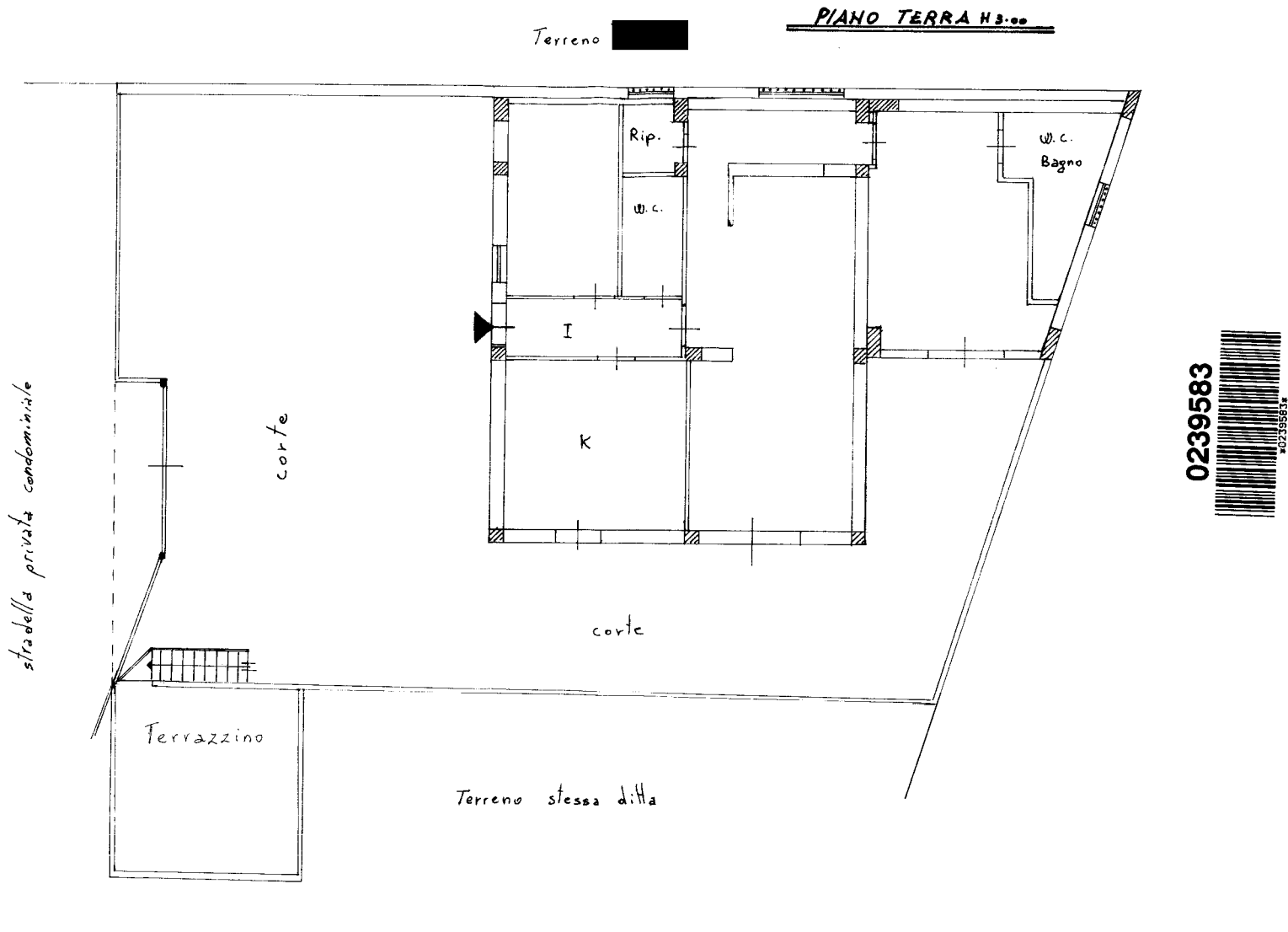

Dichiarazione di N.C. <input type="checkbox"/>	Compilata dal <u>Geom. Francesco Arena</u> (Titolo, cognome e nome)
Denuncia di variazione <input checked="" type="checkbox"/>	
Identificativi catastali	Iscritto all'albo dei <u>Geometri</u>
F. <u>18</u>	della provincia di <u>Messina</u> n. <u>1976</u>
n. <u>261</u> sub	del <u>13/01/01</u>

RISERVATO ALL'UFFICIO

ORIENTAMENTO



SCALA DI 1:100