

TRIBUNALE DI AGRIGENTO

- SEZIONE ESECUZIONI IMMOBILIARI -

ESECUZIONE IMMOBILIARE R.G.E. N. 127/2018

- **GIUDICE DELLE ESECUZIONI: DOTT.SSA BONSANGUE FEDERICA**
- **CUSTODE GIUDIZIARIO: DOTT. ALESSANDRO CILLINO**
- **ESPERTO TECNICO DEL GIUDICE: ING. LUIGI MESSINA**

FASCICOLO LOTTO 7

- *ALL. 7.1: Relazione di stima Lotto 7;*
- *ALL. 7.2: Elaborato Fotografico Lotto 7;*
- *ALL. 7.3: Individuazione immobile e documentazione catastale Lotto 7;*
- **ALL. 7.4: Elaborati grafici Lotto 7;**
- *ALL. 7.5: Allegati documentali Lotto 7;*



Planimetria - Stato di Fatto

Edificio 1 - scala B - p.lla 1192 sub 191

scala 1/100

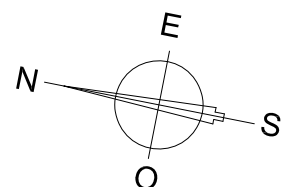
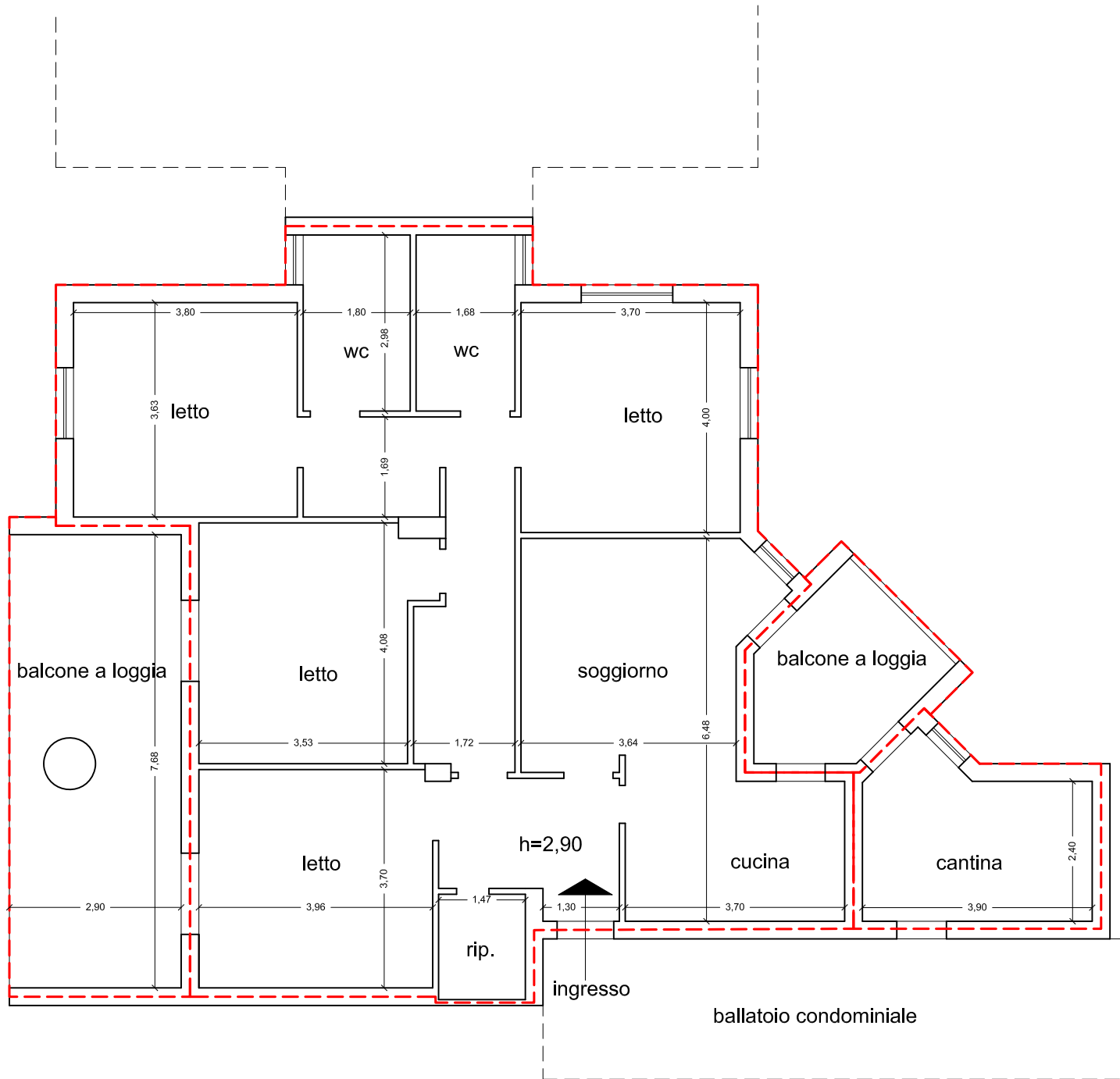

Planimetria - Irregolarità e/o Difformità Urbanistico/Edilizie

Edificio 1 - scala B - p.lla 1192 sub 191

scala 1/100

 Difformità urbanistiche/catastali

