

TRIBUNALE DI AGRIGENTO

- SEZIONE ESECUZIONI IMMOBILIARI -

ESECUZIONE IMMOBILIARE R.G.E. N. 127/2018

- **GIUDICE DELLE ESECUZIONI: DOTT.SSA BONSANGUE FEDERICA**
- **CUSTODE GIUDIZIARIO: DOTT. ALESSANDRO CILLINO**
- **ESPERTO TECNICO DEL GIUDICE: ING. LUIGI MESSINA**

FASCICOLO LOTTO 6

- *ALL. 6.1: Relazione di stima Lotto 6;*
- *ALL. 6.2: Elaborato Fotografico Lotto 6;*
- *ALL. 6.3: Individuazione immobile e documentazione catastale Lotto 6;*
- **ALL. 6.4: Elaborati grafici Lotto 6;**



Planimetria - Stato di Fatto

Edificio 1 - scala B - p.IIa 1192 sub 190

scala 1/100

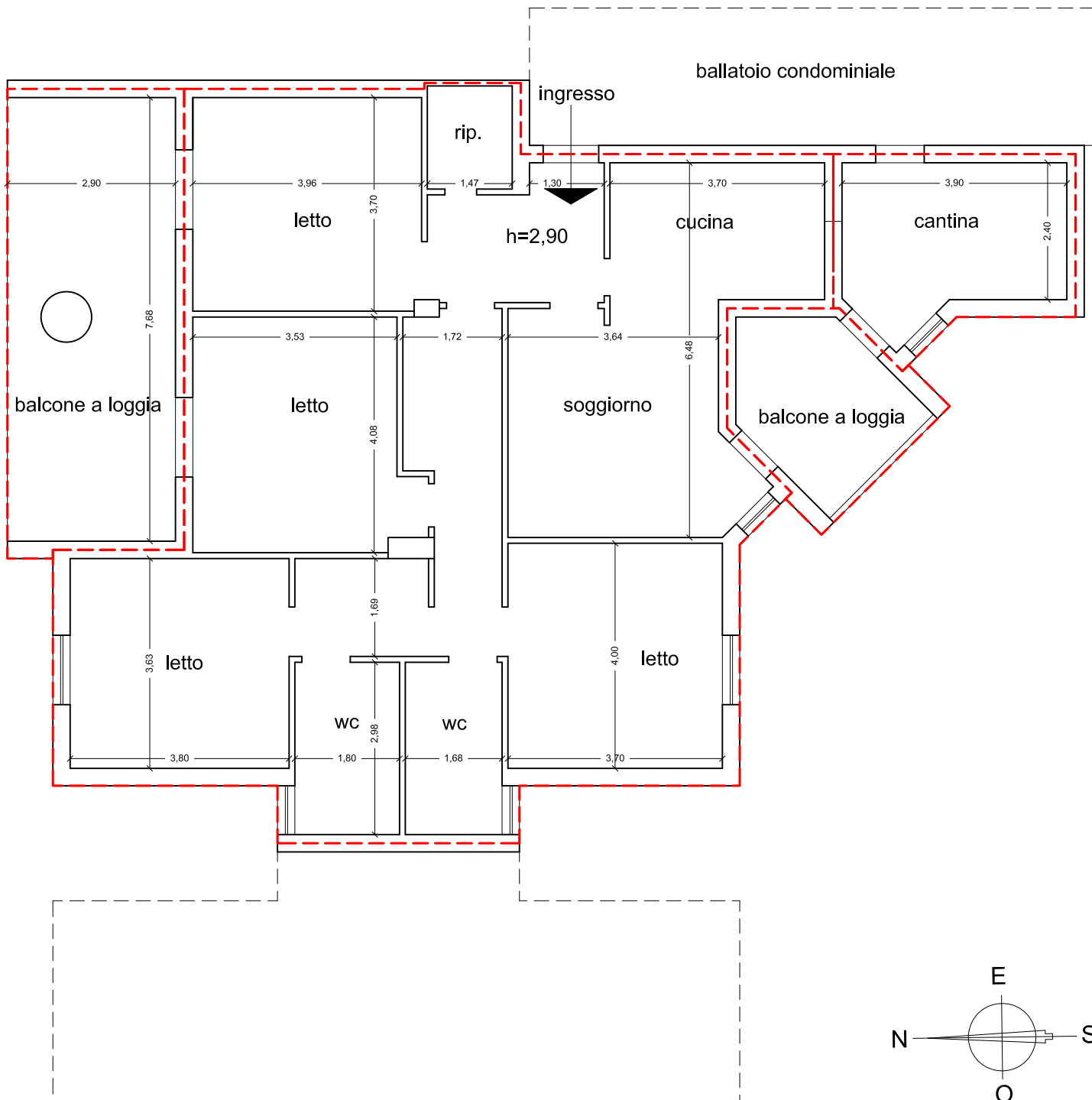

Planimetria - Irregolarità e/o Difformità Urbanistico/Edilizie

Edificio 1 - scala B - p.IIa 1192 sub 190

scala 1/100

 Difformità urbanistiche/catastali

