



N=8800

E=9900

1 Particella: 544

Comune: (NA) ACERRA
Foglio: 53

Scala originale: 1:1000
Dimensione cornice: 267.000 x 189.000 m. Protocollo pratica T58834/2025

21-Jan-2025 8:41:44

**Agenzia del Territorio
CATASTO FABBRICATI
Ufficio Provinciale di
Napoli**

Dichiarazione protocollo n. 000396931 del 26/06/2002

Planimetria di u.i.u. in Comune di Acerra

Via Filomarino

civ. 46

Identificativi Catastali:

Sezione:

Foglio: 53

Particella: 1417

Subalterno: 38

Compilata da:
Amoruso Domenico

Iscritto all'albo:
Geometri

Prov. Napoli

N. 4416

Scheda n. 1

Scala 1:200

PIANTA SECONDO PIANO

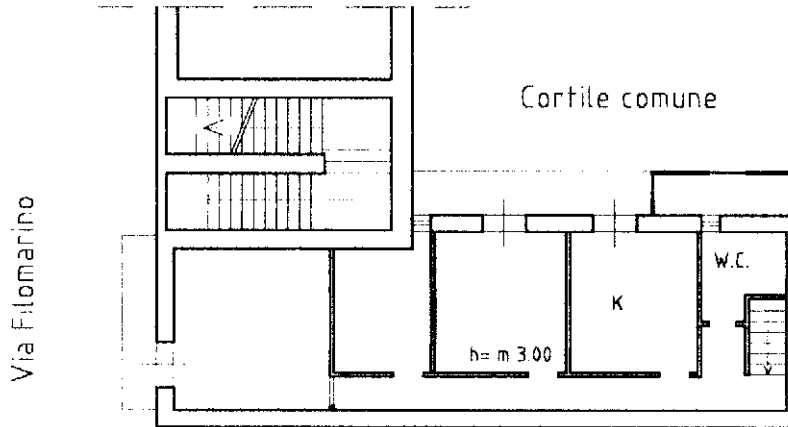

PIANTA TERZO PIANO

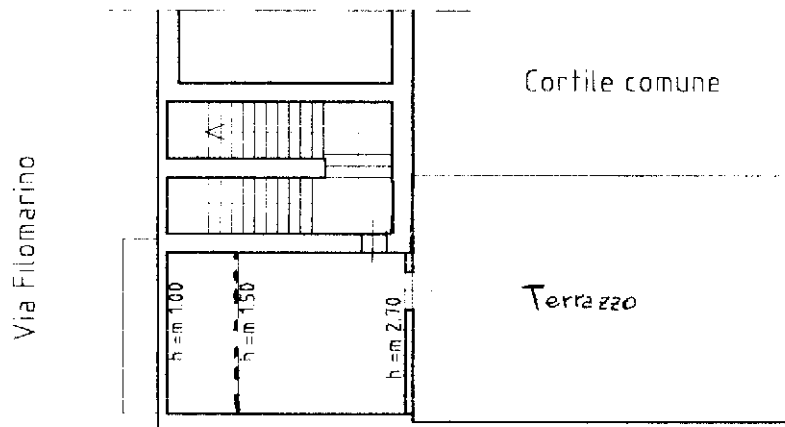

Catasto dei Fabbricati - Situazione al 21/01/2025 - Comune di ACERRA(A024) - < Foglio 53 - Particella 544 - Subalterno 6 >
VIA FILOMARINO n. 46 Piano 2-3

Ultima planimetria in atti

**Agenzia del Territorio
CATASTO FABBRICATI
Ufficio Provinciale di
Napoli**

Dichiarazione protocollo n. 396931 del 06/06/2002

Planimetria di u.i.u. in Comune di Acerra

Via Filomarino

civ. 46

Identificativi Catastali:

Sezione:

Foglio: 53

Particella: 1417

Subalterno: 38

Compilata da:

Amoruso Domenico

Iscritto all'albo:

Geometri

Prov. Napoli

N. 4416

Scheda n. 1

Scala 1:200

PIANTA SECONDO PIANO

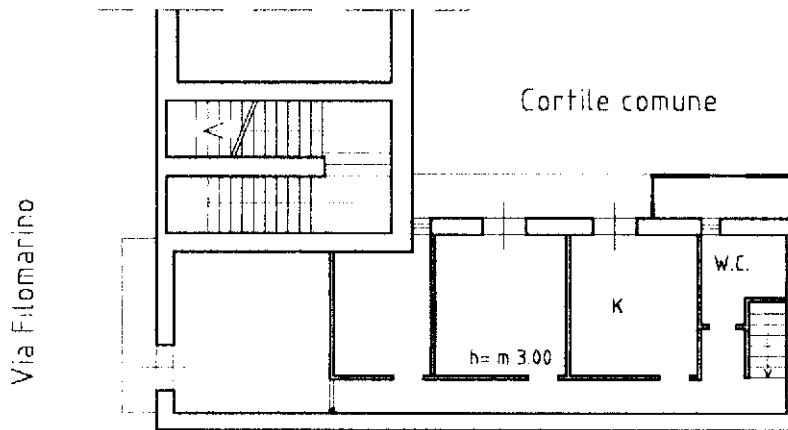

PIANTA TERZO PIANO

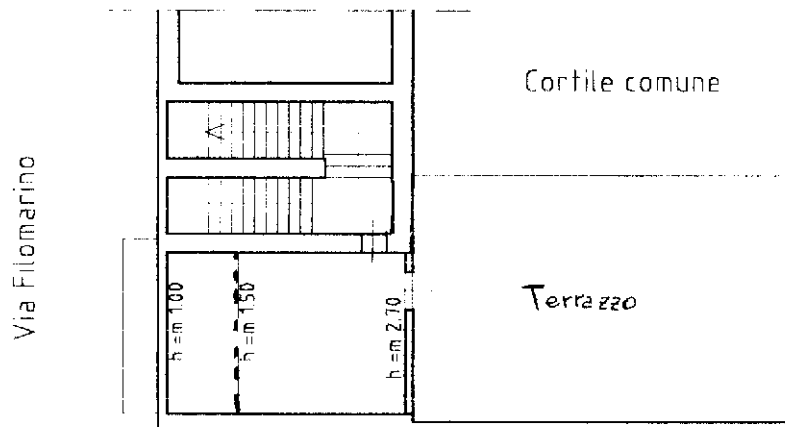

Ultima planimetria in atti