

MODULARIO
F. rig. rend. 497

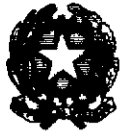

777
MINISTERO DELLE FINANZE
DIREZIONE GENERALE DEL CATASTO E DEI SERVIZI TECNICI ERARIALI

MOD. B (Nuovo Catasto Edilizio Urbano)

Lire
50

99 NUOVO CATASTO EDILIZIO URBANO

(R. DECRETO-LEGGE 13 APRILE 1939, N. 687)

Planimetria dell'immobile situato nel Comune di TORINO Via SOANA N. 9

Ditta [REDACTED] il 15.4.1921

Allegata alla dichiarazione presentata all'Ufficio Tecnico Erariale di TORINO

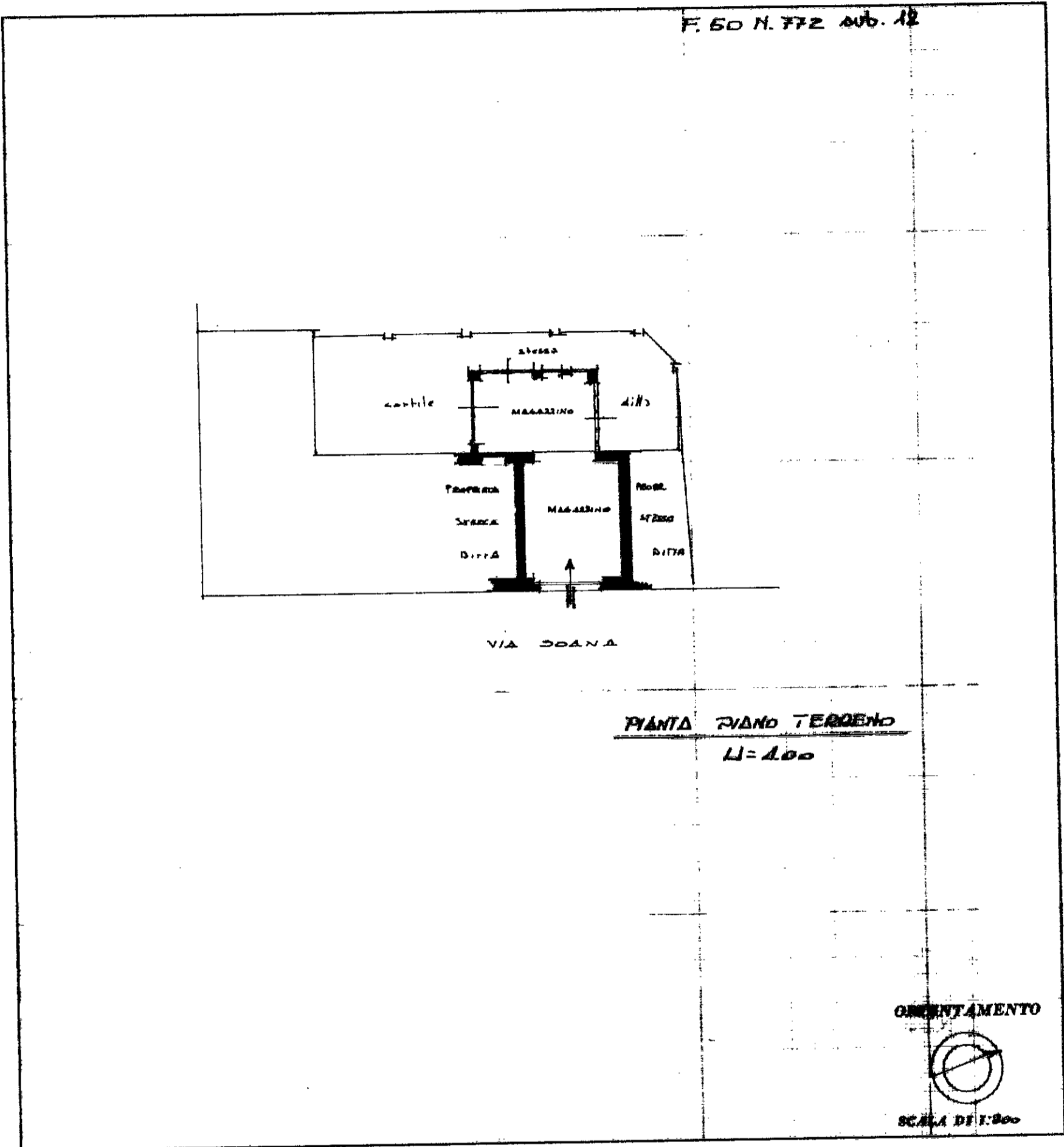

SPAZIO RISERVATO PER LE ANNOTAZIONI D'UFFICIO

DATA 4 LUG 1986
PROT. N° V926/70

50 772 12



Compilata dal GEOMETRA
(Titolare, nome e cognome del tecnico)

Iscritto all'Albo dei Geometri
della Provincia di TORINO

DATA 15.4.1986

Firma: [REDACTED]