

TRIBUNALE DI FIRENZE

Terza Sezione Civile
Ufficio esecuzioni immobiliari

Esecuzione Immobiliare **224/2019** del R.G.

Perizia dell'Esperto ex art. 568 c.p.c.

Giudice dell'Esecuzione: Dott.ssa Laura D'Amelio

ALLEGATO 12

Grafici di rilievo dello stato dei luoghi

Appartamento sito in Castelfiorentino (FI)- Via Cosimo Ridolfi n.2, piano secondo

Identificato al Catasto Fabbricati al foglio di mappa n.51, particella 196, subalterno 501

SCALA 1:100

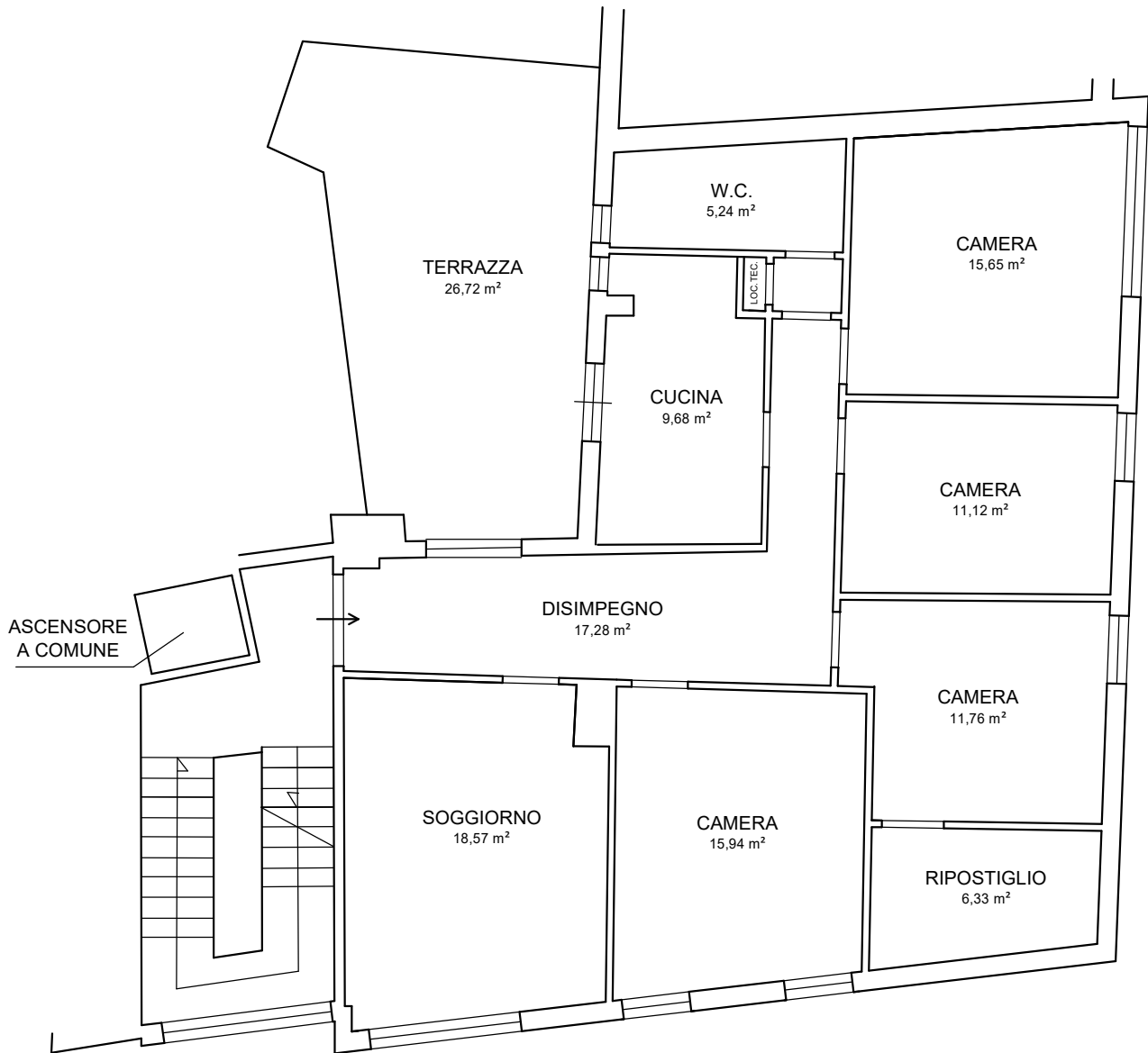

Appartamento sito in Certaldo (FI), località Cafaggio n.168 - Piano seminterrato

identificato al Catasto Fabbricati, al Foglio di mappa 1, particella 49

SCALA 1:100

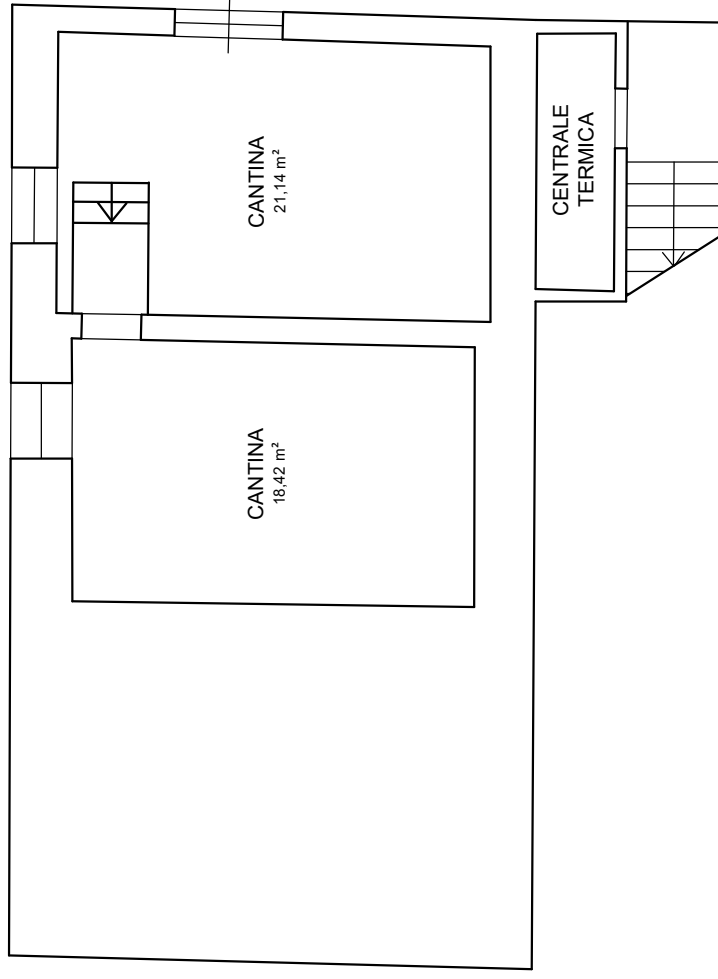

Appartamento sito in Certaldo (FI), località Cafaggio n.168 - Piano terra

identificato al Catasto Fabbricati, al Foglio di mappa 1, particella 49

SCALA 1:100

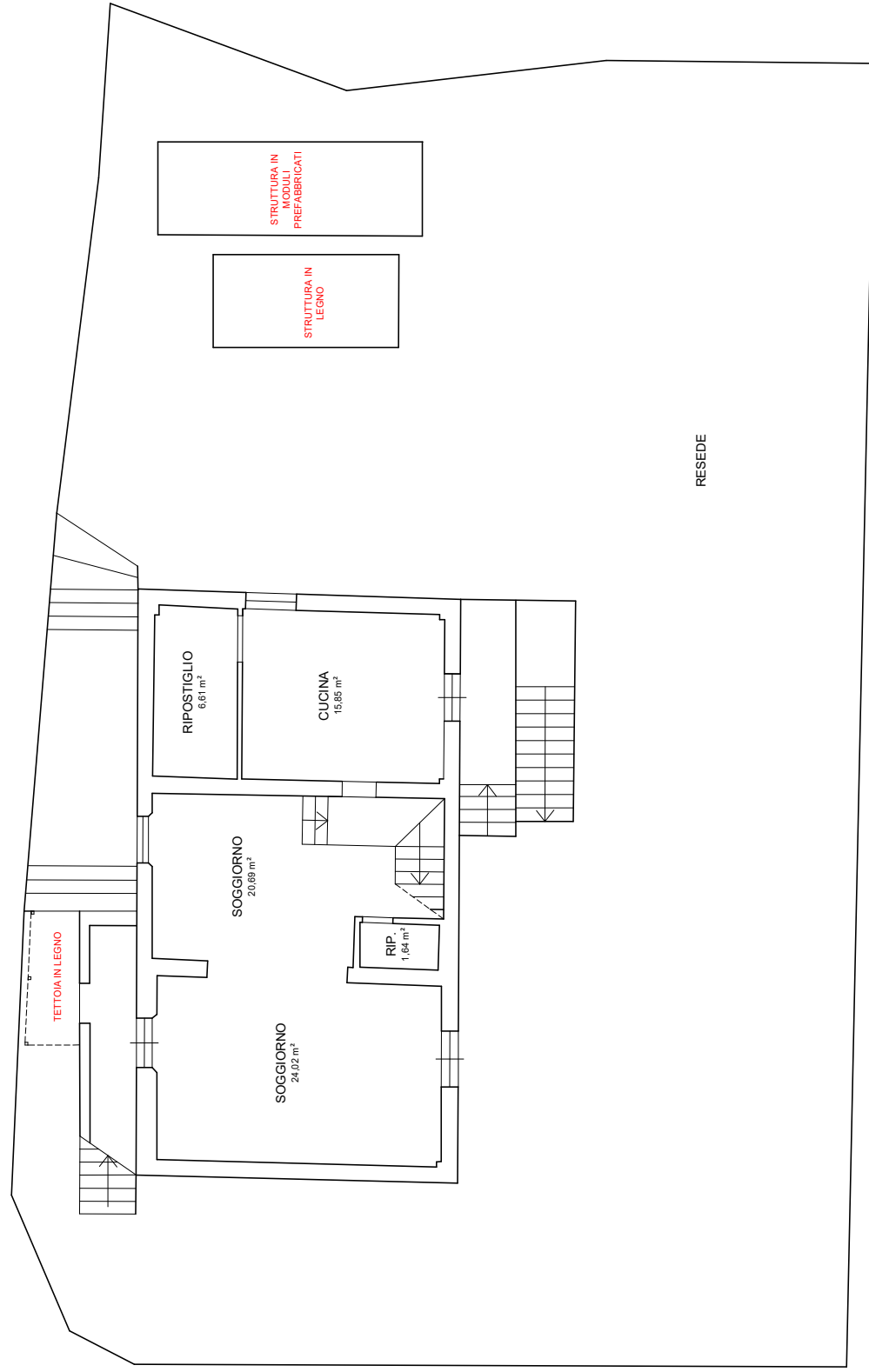

Appartamento sito in Certaldo (FI), località Cafaggio n.168 - Piano primo

identificato al Catasto Fabbricati, al Foglio di mappa 1, particella 49

SCALA 1:100

