

**TRIBUNALE DI FIRENZE**

Terza Sezione Civile  
Ufficio esecuzioni immobiliari

Esecuzione Immobiliare **224/2019** del R.G.

Perizia dell'Esperto ex art. 568 c.p.c.

Giudice dell'Esecuzione: Dott.ssa Laura D'Amelio

**ALLEGATO 2.2**

Documentazione catastale: visure storiche, estratti di mappa e planimetrie catastali effettuate presso

l'Agenzia delle Entrate – Ufficio Provinciale di Firenze- Territorio Servizi Catastali relativi al

Comune di Certaldo (FI)

N=30900

E=-24300

I Particella: 21



**Agenzia del Territorio  
CATASTO FABBRICATI  
Ufficio Provinciale di  
Firenze**

Dichiarazione protocollo n. FI0161585 del 10/05/2011

Planimetria di u.i.u. in Comune di Certaldo

Via Montebello Localita' Cafaggio

civ. 168

Identificativi Catastali:

Sezione:  
Foglio: 1  
Particella: 49  
Subalterno:

Compilata da:

Bagni Paolo  
Iscritto all'albo:  
Geometri

Prov. Firenze

N. 2954

Scheda n. 1

Scala 1:200

**Piano Terra**

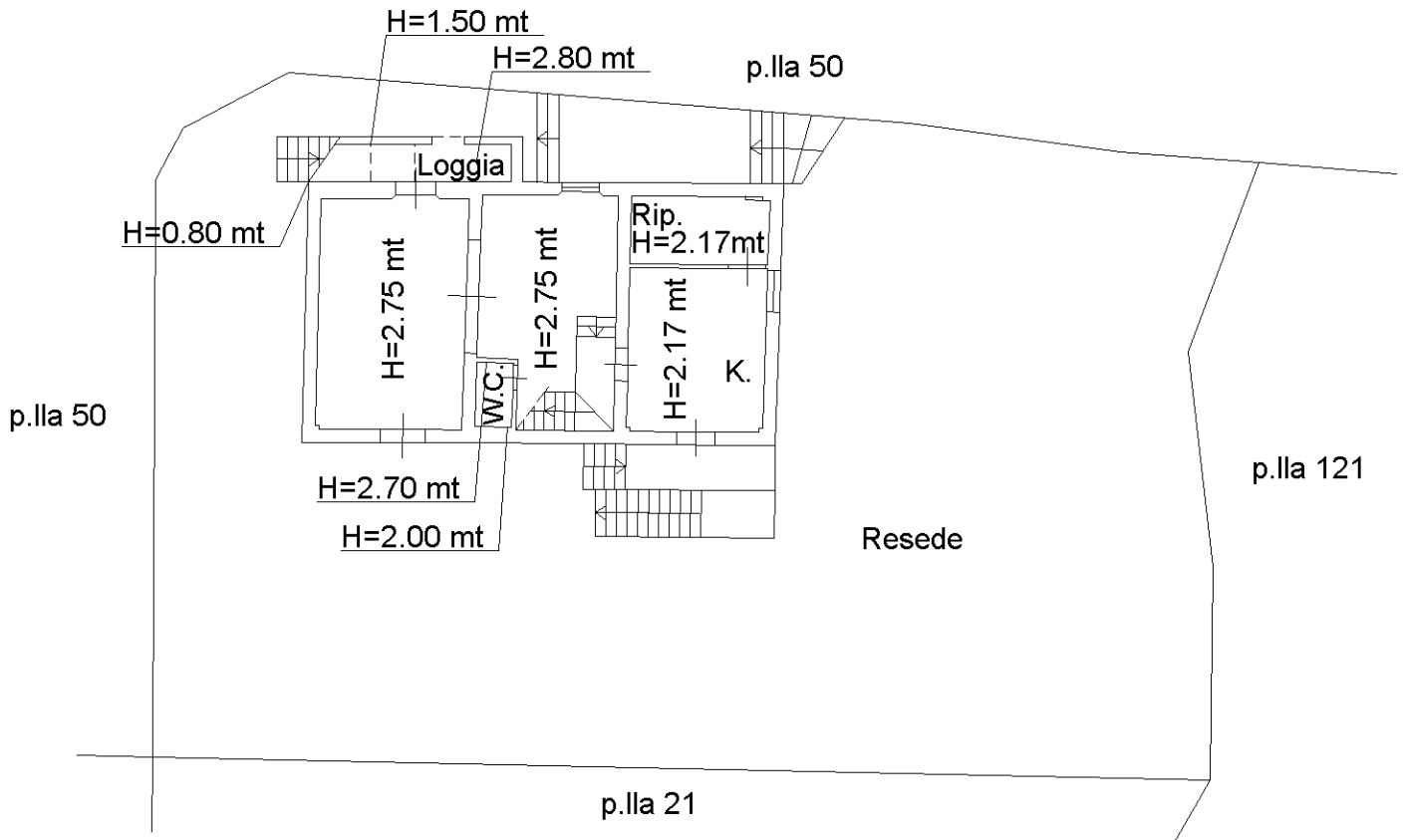

**Piano Seminterrato**

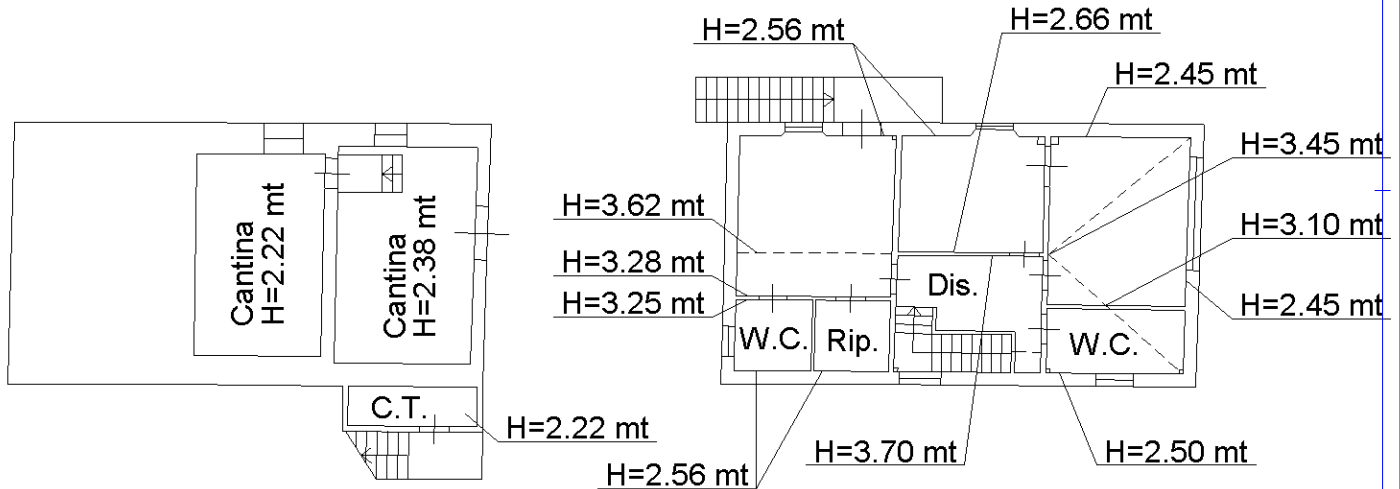

**Piano Primo**

Orientamento

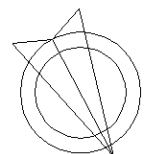

Catasto dei Fabbricati - Situazione al 16/09/2019 - Comune di CERTALDO (C540) - < Foglio: 1 - Particella: 49 - Subalterno: 0 >  
LOCALITA' CAFAGGIO n. 168 piano: S1-T-1;

Ultima planimetria in atti