

TRIBUNALE DI FIRENZE

Terza Sezione Civile
Ufficio esecuzioni immobiliari

Esecuzione Immobiliare **224/2019** del R.G.

Perizia dell'Esperto ex art. 568 c.p.c.

Giudice dell'Esecuzione: Dott.ssa Laura D'Amelio

ALLEGATO 2.1

Documentazione catastale: visure storiche, estratti di mappa e planimetrie catastali effettuate presso

l'Agenzia delle Entrate - Ufficio Provinciale di Firenze- Territorio Servizi Catastali relativi al

Comune di Castelfiorentino (FI)

**Agenzia delle Entrate
CATASTO FABBRICATI
Ufficio Provinciale di
Firenze**

Dichiarazione protocollo n. FI0129130 del 21/09/2017

Planimetria di u.i.u. in Comune di Castelfiorentino

Via Cosimo Ridolfi

civ. 2

Identificativi Catastali:

Sezione:

Foglio: 51

Particella: 196

Subalterno: 501

Compilata da:

Bagni Paolo

Iscritto all'albo:

Geometri

Prov. Firenze

N. 02954

Scheda n. 1

Scala 1:200

Piano Secondo
H= 2.98 mt

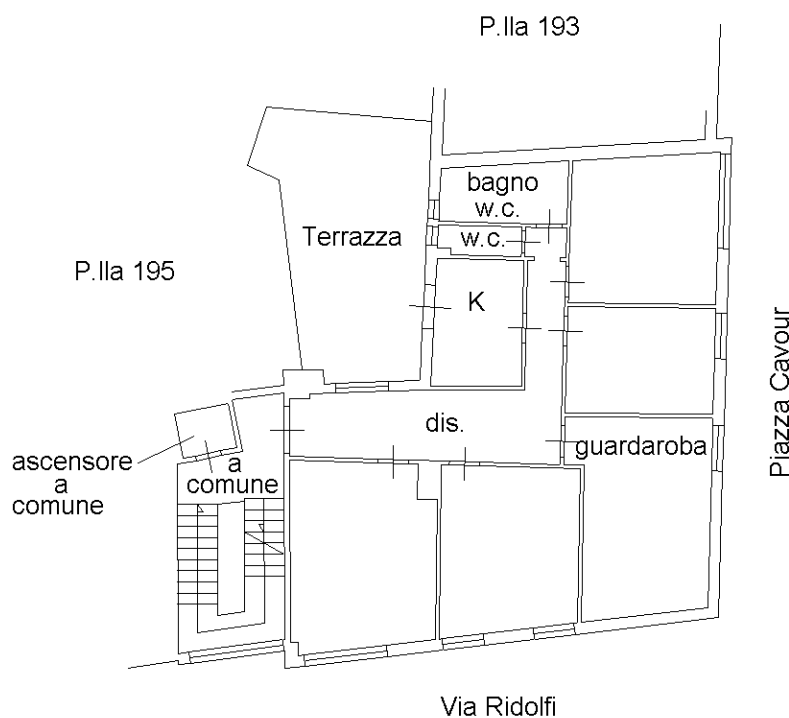

Orientamento

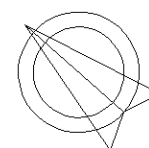

Catasto dei Fabbricati - Situazione al 16/09/2019 - Comune di CASTELFIORENTINO (C101) - < Foglio: 51 - Particella: 196 - Subalterno: 501 >
VIA COSIMO RIDOLFI n. 2 piano: 2;

Ultima planimetria in atti