

TRIBUNALE DI FIRENZE

Terza Sezione Civile
Ufficio esecuzioni immobiliari

Esecuzione Immobiliare **224/2019** del R.G.

Perizia dell'Esperto ex art. 568 c.p.c.

Giudice dell'Esecuzione: Dott.ssa Laura D'Amelio

ALLEGATO 13

Documentazione fotografica con rilievo dei coni ottici

Appartamento sito in Castelfiorentino (FI)- Via Cosimo Ridolfi n.2, piano secondo

Identificato al Catasto Fabbricati al foglio di mappa n.51, particella 196, subalterno 501

CONI OTTICI PER DOCUMENTAZIONE FOTOGRAFICA

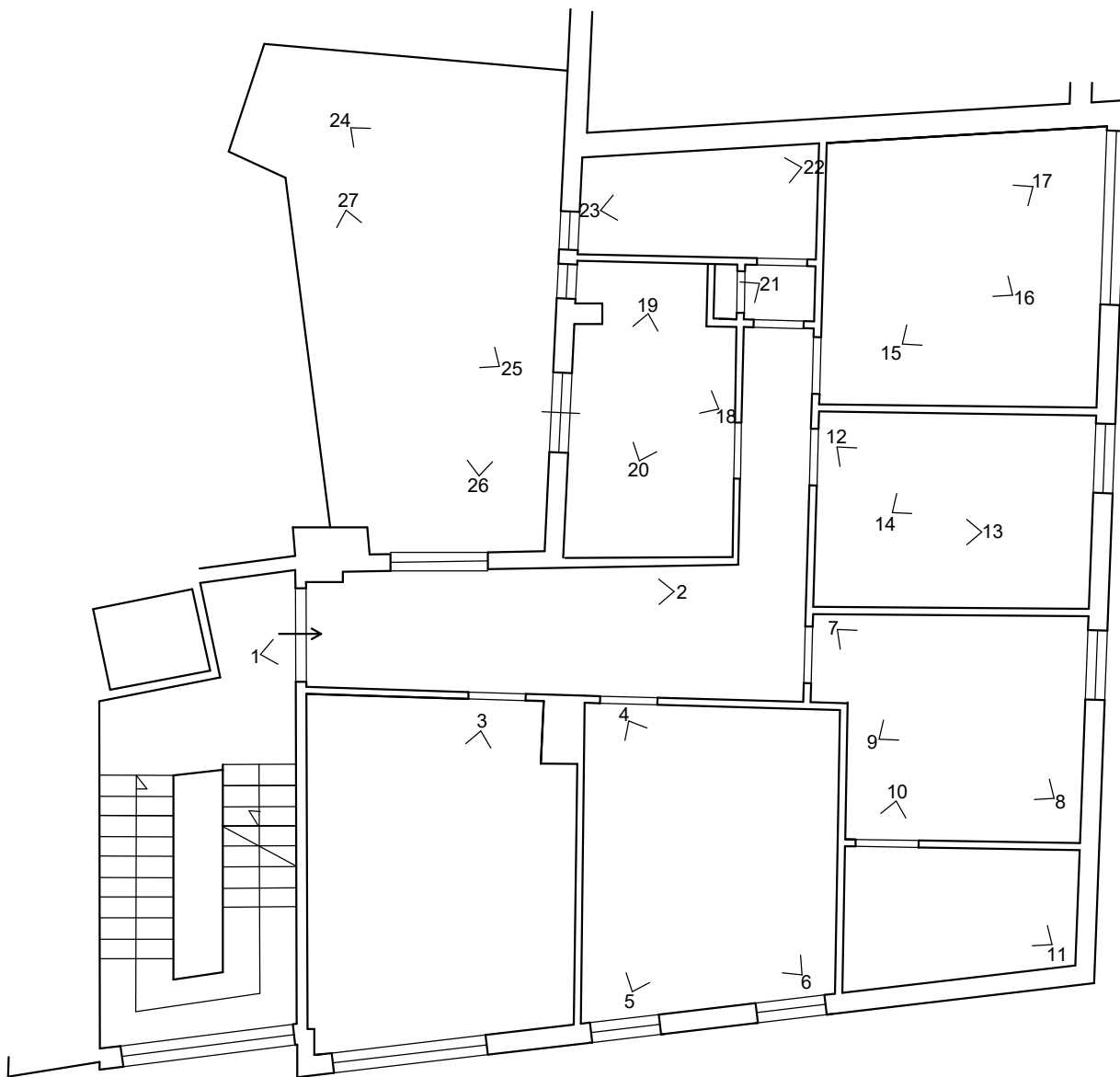

TRIBUNALE DI FIRENZE

Terza Sezione Civile
Ufficio esecuzioni immobiliari

Esecuzione Immobiliare **224/2019** del R.G.

Perizia dell'Esperto ex art. 568 c.p.c.

Giudice dell'Esecuzione: Dott.ssa Laura D'Amelio

DOCUMENTAZIONE FOTOGRAFICA RELATIVA A:

Appartamento sito in Castelfiorentino (FI), via Cosimo Ridolfi n.2, piano secondo, identificato al Catasto Fabbricati, al foglio di mappa n.51, particella 196, subalterno 501 categoria A2, vani 7,5 intestato al sig. Santini Sandro per la quota di 1/1



Foto n. 1



Foto n. 2



Foto n. 3



Foto n. 4



Foto n. 5



Foto n. 6



Foto n. 7



Foto n. 8



Foto n. 9



Foto n. 10



Foto n. 11



Foto n. 12

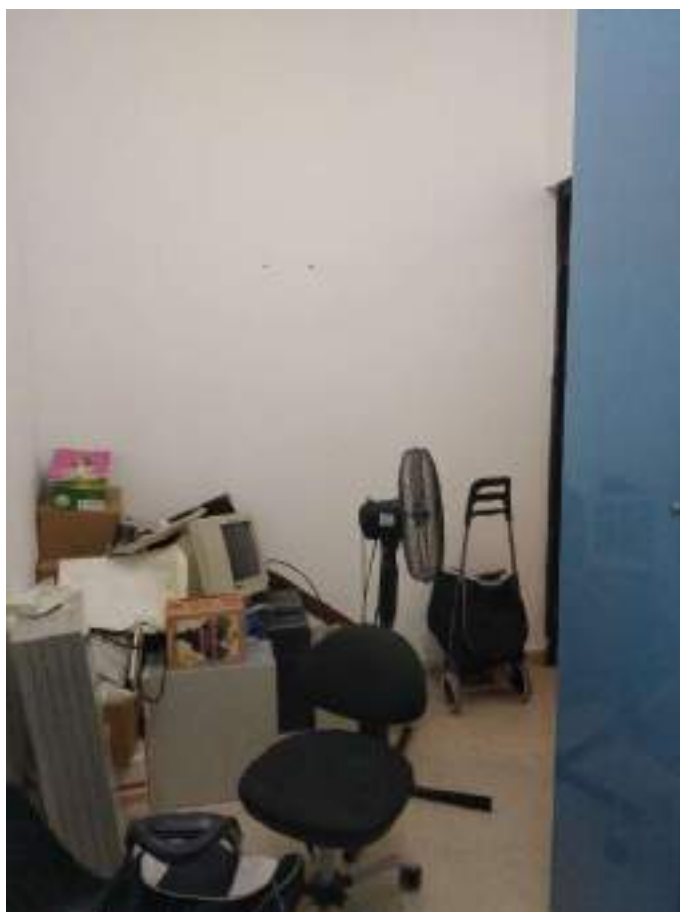

Foto n. 13



Foto n. 14



Foto n. 15



Foto n. 16



Foto n. 17



Foto n. 18



Foto n. 19



Foto n. 20



Foto n. 21



Foto n. 22



Foto n. 23



Foto n. 24



Foto n. 25



Foto n. 26



Foto n. 27

FOTO DALL'ESTERNO





Appartamento sito in Certaldo (FI), località Cafaggio n.168 - Piano terra

identificato al Catasto Fabbricati, al Foglio di mappa 1, particella 49

PLANIMETRIA CONI OTTICI PIANO TERRA

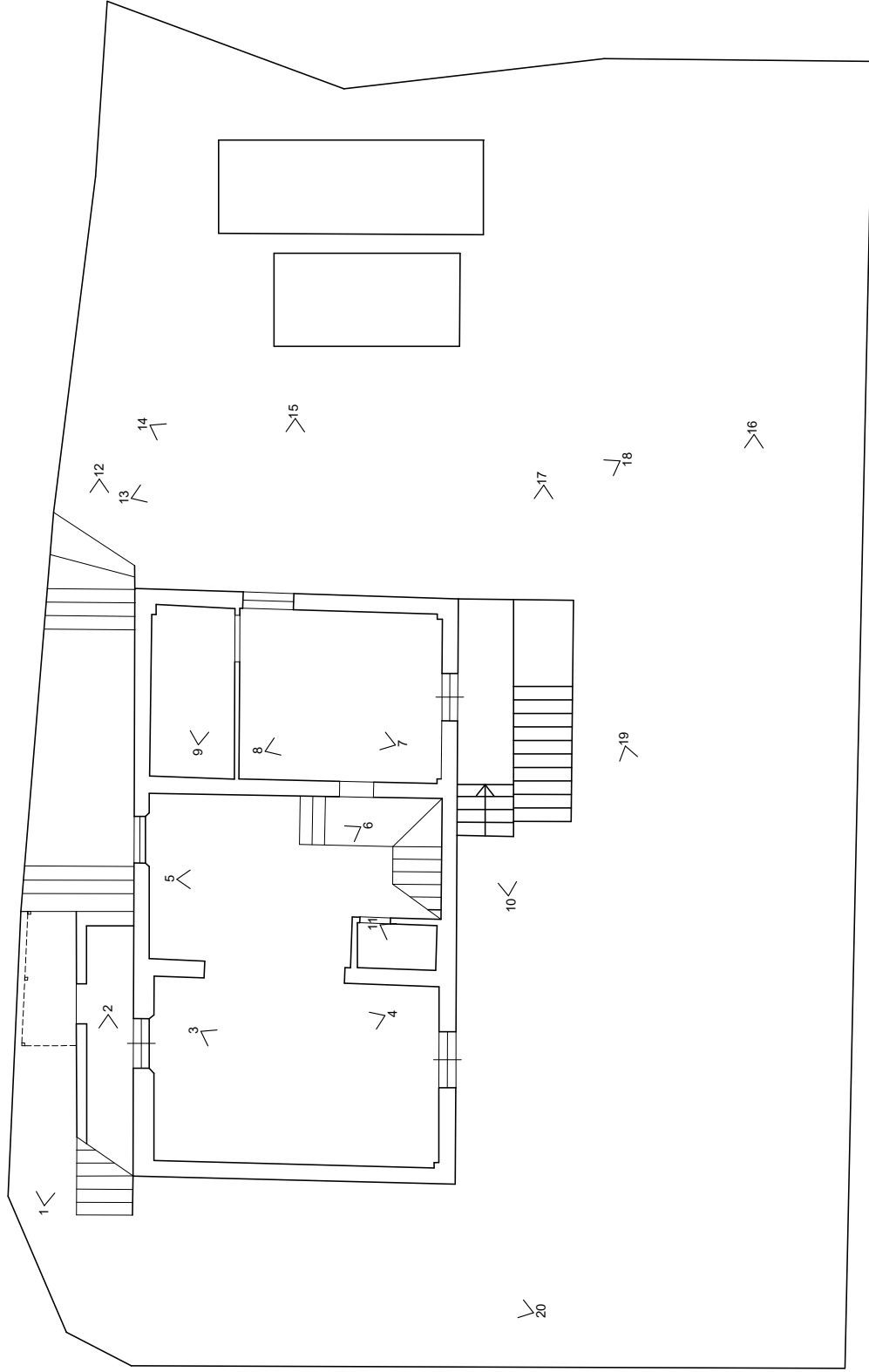

Appartamento sito in Certaldo (FI), località Cafaggio n.168 - Piano terra

identificato al Catasto Fabbricati, al Foglio di mappa 1, particella 49

PLANIMETRIA CONI OTTICI PIANO PRIMO E PIANO SEMINTERRATO

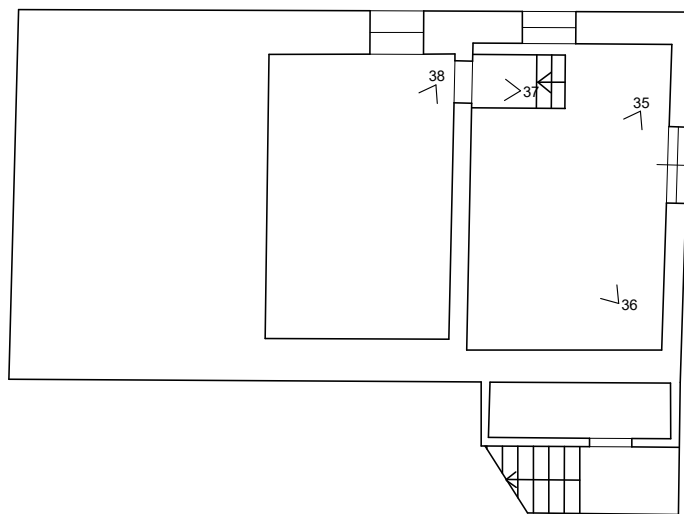
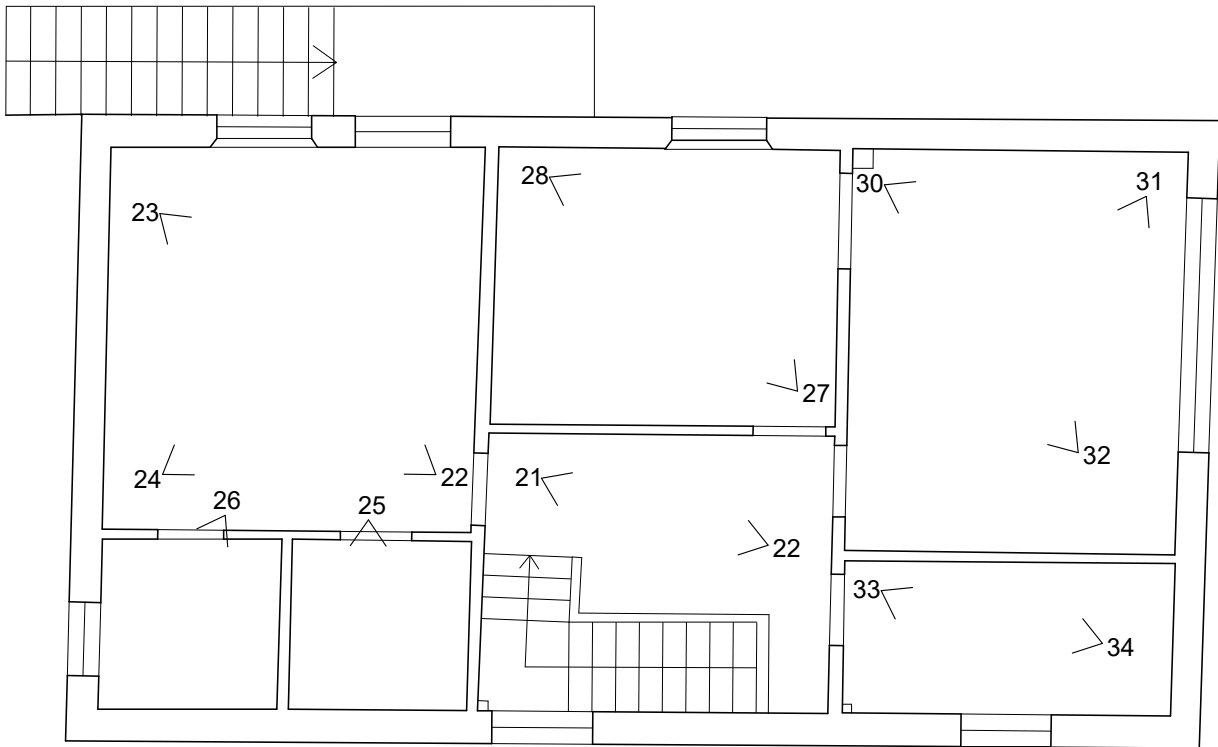

TRIBUNALE DI FIRENZE

Terza Sezione Civile
Ufficio esecuzioni immobiliari

Esecuzione Immobiliare **224/2019** del R.G.

Perizia dell'Esperto ex art. 568 c.p.c.

Giudice dell'Esecuzione: Dott.ssa Laura D'Amelio

DOCUMENTAZIONE FOTOGRAFICA RELATIVA A:

Appartamento sito in Certaldo (FI), località Cafaggio n.168, identificato al Catasto Fabbricati, al Foglio di mappa 1, particella 49, categoria A2, vani 10, intestato al sig. Santini Sandro per la quota di 1/1



Foto n. 1



Foto n. 2



Foto n. 3



Foto n. 4



Foto n. 5



Foto n. 6



Foto n. 7



Foto n. 8



Foto n. 9



Foto n. 10



Foto n. 11



Foto n. 12



Foto n. 13



Foto n. 14



Foto n. 15



Foto n. 16



Foto n. 17



Foto n. 18



Foto n. 19



Foto n. 20



Foto n. 21



Foto n. 22



Foto n. 23



Foto n. 24



Foto n. 25



Foto n. 26



Foto n. 27



Foto n. 28



Foto n. 29



Foto n. 30



Foto n. 31



Foto n. 32



Foto n. 33



Foto n. 34



Foto n. 35



Foto n. 36

TRIBUNALE DI FIRENZE

Terza Sezione Civile
Ufficio esecuzioni immobiliari

Esecuzione Immobiliare **224/2019** del R.G.

Perizia dell'Esperto ex art. 568 c.p.c.

Giudice dell'Esecuzione: Dott.ssa Laura D'Amelio

DOCUMENTAZIONE FOTOGRAFICA RELATIVA A:

Terreno con fabbricato rurale sito in Certaldo (FI), località Cafaggio, identificato Catasto Terreni al foglio di
mappa n.1, particella 21, Qualità Pascolo









