

▪ Ing. Romualdo CAMARDA ▪  
Via Omodeo n. 124 80128 Napoli  
Tel/Fax. 081.5584141 Cell.328.2293744  
E-mail: romualdo.camarda@ordingna.it

## **ALLEGATO 2: rilievi fotografici**

*Rilievi fotografici da n.1 a n.38*

Foto n. 1



Viale di accesso al fabbricato, in cui vi è il cespite in esame (a destra).

Foto n. 2



Facciata sud del fabbricato.

**Foto n. 3**



Foto in cui si mette in evidenza il "Terrazzino 1", come indicato nella planimetria redatta.

**Foto n. 4**



Facciata nord del fabbricato.

Foto n. 5

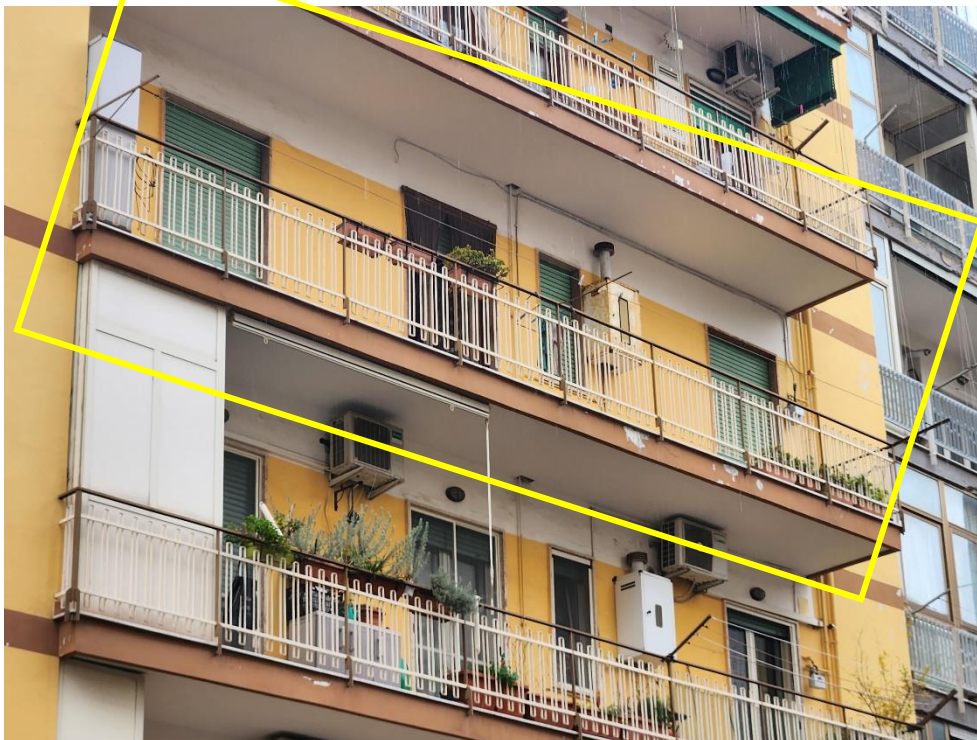

La grafica in giallo in evidenza il balcone indicato come "Terrazzino 2" nei grafici.

Foto n. 6



Pianerottolo del terzo piano sul quale vi è il cespite in esame.

Foto n. 7



Porta d'ingresso dell'immobile al numero interno 15, e porta dell'ascensore.

Foto n. 8



Ingresso dell'appartamento.

Foto n. 9



Foto dell'ambiente del Soggiorno, illuminato da una porta-finestra.

Foto n. 10



Vista del Soggiorno verso l'infisso interno, in legno e vetro.

**Foto n. 11**



Camera 3, posta a destra dell'ingresso, illuminata da una porta-finestra.

Foto n. 12

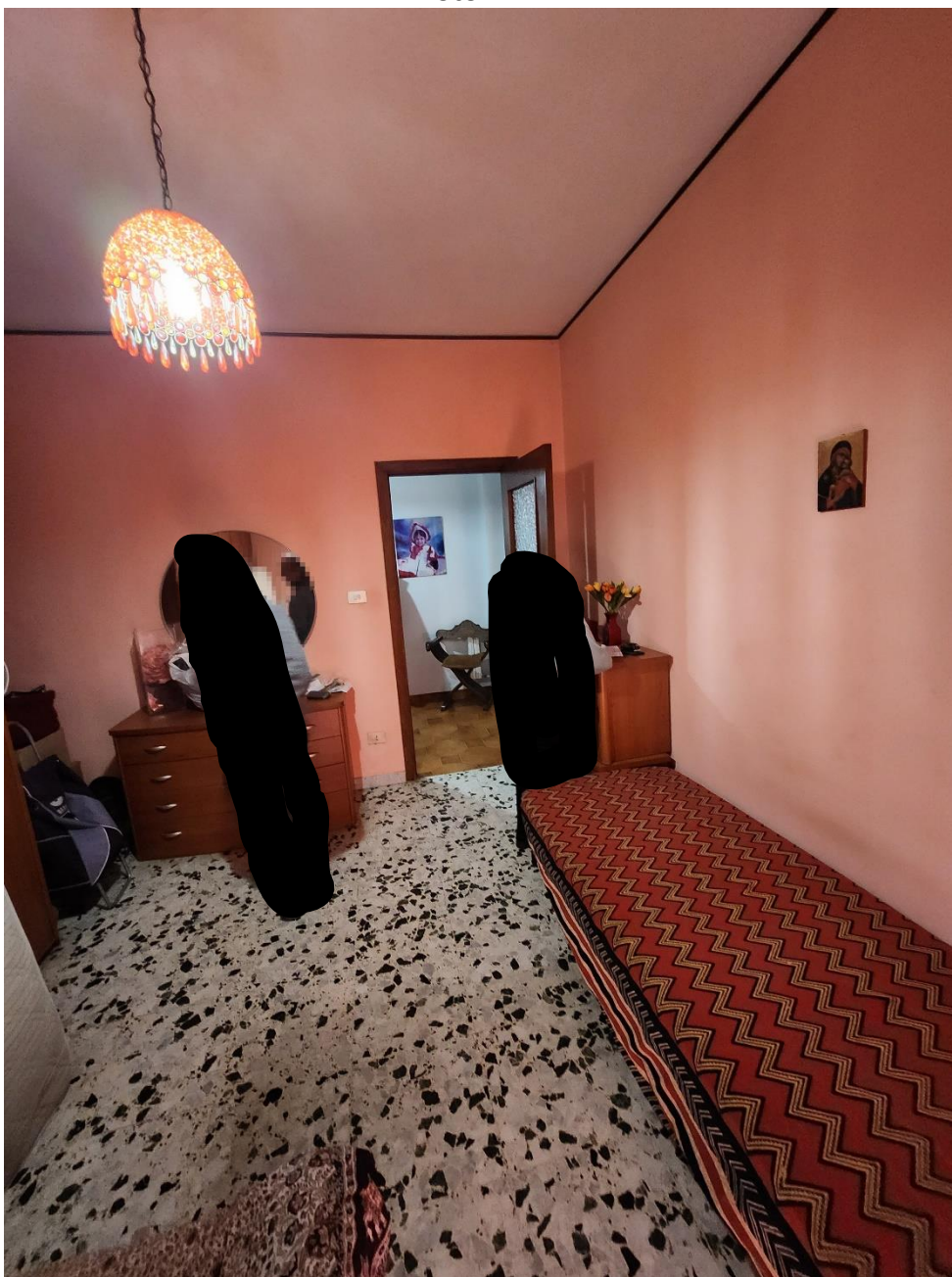

Vista opposta della Camera 3. L'infisso interno collega all'ingresso.

Foto n. 13



Spazio ricavato per una libreria nella Camera 3.

**Foto n. 14**



Foto in cui si evidenzia un problema al termosifone.

**Foto n. 15**



Ambiente del Corridoio, sul quale si aprono 7 porte.

Foto n. 16



Spazio ricavato per un Ufficio, con una porta-finestra che si apre sul Terrazzino 1.

Foto n. 17



Ambiente della Cucina, illuminato da una porta-finestra che affaccia sul Terrazzino 2.

Foto n. 18



Cucina in legno, con impianto a norma e con rivestimenti in grès a tutta altezza.

Foto n. 19



Terrazzino 2, posto al lato nord del fabbricato.

Foto n. 20



Vista dal lato opposto del Terrazzino 2, con pavimenti realizzati con mattonelle 10x20 cm in cotto.

Foto n. 21



Vista dal lato nord dell'appartamento.

Foto n. 22



Bagno 1, con rivestimenti in gres porcellanato di colore azzurro.  
Si evidenziano delle mattonelle lesionate.

Foto n. 23



Bagno 1, dotato di doccia e lavatrice.

Foto n. 24



Foto del pavimento del Bagno 1, in cui emerge una porzione differente di mattonelle.

Foto n. 25



Bagno 2, illuminato da una finestra.

Foto n. 26



Bagno 2, dotato di vasca e scaldabagno.

**Foto n. 27**



Foto del soffitto del Bagno 2, in cui emergono delle lievi macchie.

Foto n. 28



Camera 1, illuminata da una porta-finestra.

**Foto n. 29**



Foto della Camera 1, dal lato opposto rispetto alla foto precedente, guardando verso l'infisso interno che si apre sul corridoio.

Foto n. 30



Ripostiglio, posto al termine del corridoio.

**Foto n. 31**



Foto del Corridoio, guardando dal fondo verso la porta d'ingresso.

**Foto n. 32**



Camera matrimoniale, indicata nei grafici come "Camera 2".

**Foto n. 33**



Vista del lato opposto della Camera 2.

**Foto n. 34**



Foto del Terrazzino 1.

**Foto n. 35**



Imperfezioni della parte esterna, posta sul Terrazzino 1.

**Foto n. 36**



Foto del lato opposto, del Terrazzino 1.

**Foto n. 37**



Vista dell'intero Terrazzino 1.

**Foto n. 38**



Vista dal Terrazzino 1, cioè dal lato sud del fabbricato. Si affaccia sul viale d'ingresso, distaccato da via Cavalli di Bronzo.