



MINISTERO DELLE FINANZE
 DIREZIONE GENERALE DEL CATASTO E DEI SERVIZI TECNICI ERARIALI
 NUOVO CATASTO EDILIZIO URBANO

Mod. B (Nuovo Catasto Edilizio Urbano)

Planimetria dell'immobile situato nel Comune di MONTEBELLUNA Via FELTRINA
 Ditta A.M.A. EDIL S.p.A. con sede in CHIANCIANO TERME
 Allegata alla dichiarazione presentata all'Ufficio Tecnico Erariale di TREVISO Scheda N.°

844
1

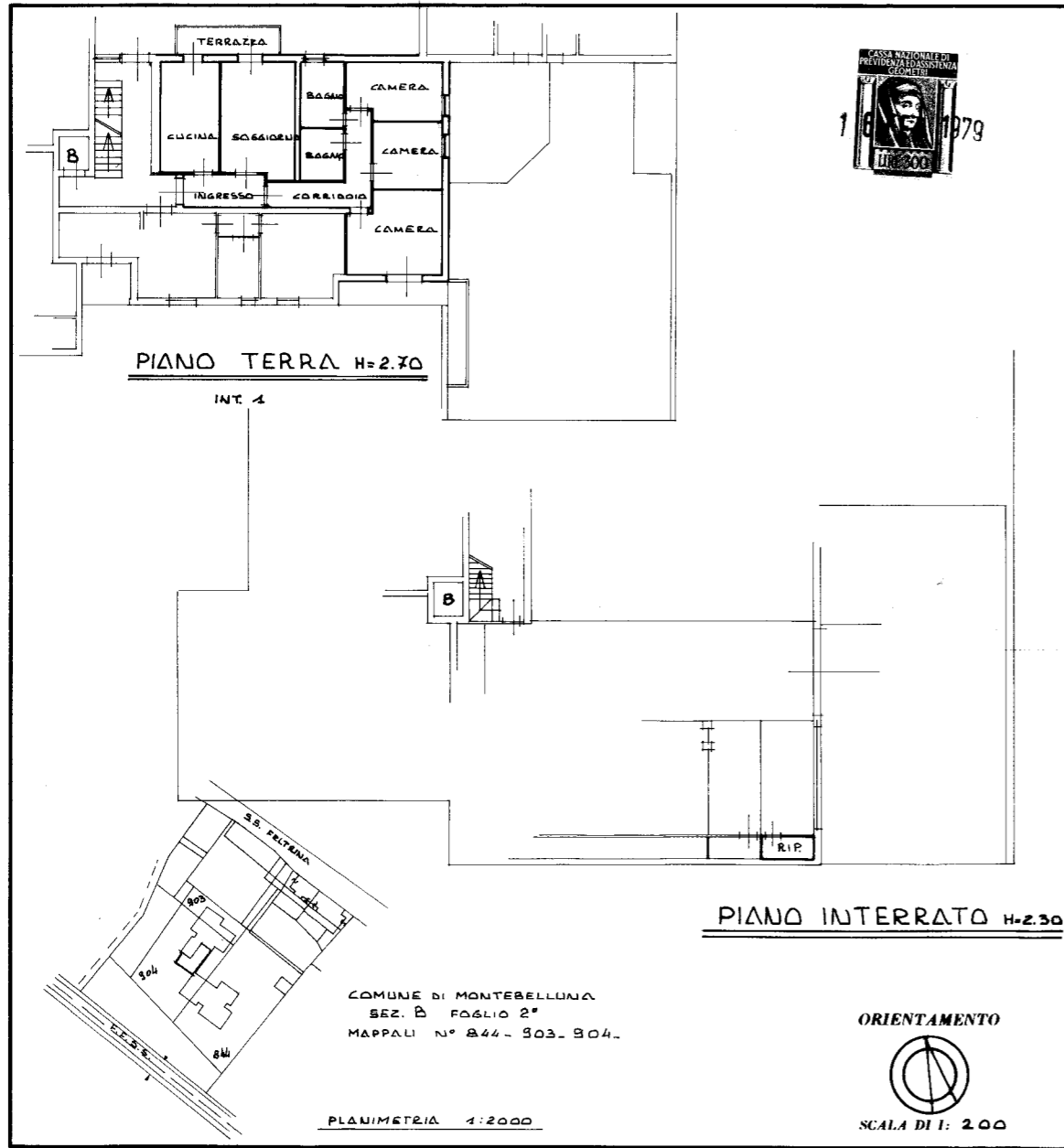

COMUNE DI MONTEBELLUNA
 SEZ. B FOLGIO 2°
 MAPPALE N° 844 - 903 - 904.

ORIENTAMENTO



SCALA DI 1: 200

SPAZIO RISERVATO PER LE ANNOTAZIONI D'UFFICIO

DATA PROT. N° 554

B2
844
1

Geom. BRESSAN GIANNI
 S. BC. GEOMETRI (P. n. 115)
 Compilata dal Geom. BARBISAN EMILIO
 S. BC. GEOMETRI (P. n. 115)

Iscritto all'Albo della Provincia di Treviso

DATA 16 FEB 1979

Firma

Eliografica 4S - Treviso

