

Agenzia del Territorio
CATASTO FABBRICATI
Ufficio provinciale di
Viterbo

Dichiarazione protocollo n. VT0104939 del 12/07/2010
Planimetria di u.i.u. in Comune di Canino
Via Vasco De Gama civ. 27

Identificativi Catastali:
Sezione: 29
Foglio: 29
Particella: 595
Subalterno: 17

Compilata da:
Pepe Giovanni
Iscritto all'albo:
Geometri
Prov. Viterbo N. 1091

Scheda 1: 200

Ultima planimetria in atti

ABITAZIONE
PIANO 1°

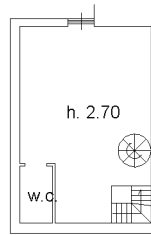

MAGAZZINO
PIANO T

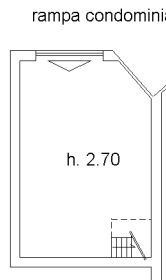

GARAGE
PIANO S1

