

**Agenzia del Territorio
CATASTO FABBRICATI
Ufficio Provinciale di
Padova**

Dichiarazione protocollo n. PD0294365 del 26/07/2013

Planimetria di u.i.u. in Comune di Conselve

Via Terrassa

civ.

Identificativi Catastali:

Sezione:
Foglio: 10
Particella: 742
Subalterno: 54

Compilata da:
Amista' Tiziano

Iscritto all'albo:
Geometri

Prov. Padova

N. 02489

Scheda n. 1

Scala 1:200

PIANO TERRA

h 3.00

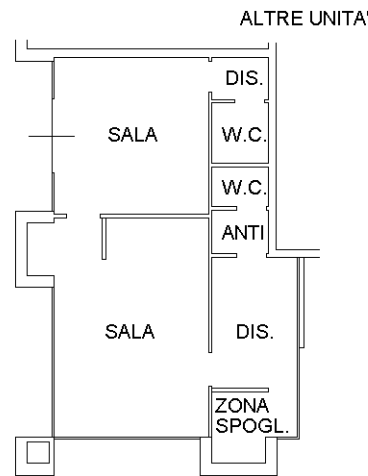

Nord



Ultima planimetria in atti