

**Agenzia del Territorio
CATASTO FABBRICATI
Ufficio Provinciale di
Padova**

Dichiarazione protocollo n. PD0058344 del 03/03/2010

Planimetria di u.i.u. in Comune di Conselve

Via Terrassa

civ. SNC

Identificativi Catastali:

Sezione:

Foglio: 10

Particella: 918

Subalterno: 37

Compilata da:
Baldon Massimo

Iscritto all'albo:
Geometri

Prov. Padova

N. 3519

Scheda n. 1

Scala 1:200

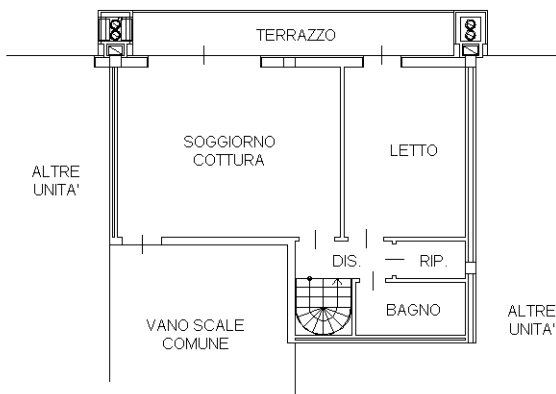

PIANTA PIANO SECONDO H = 2.70

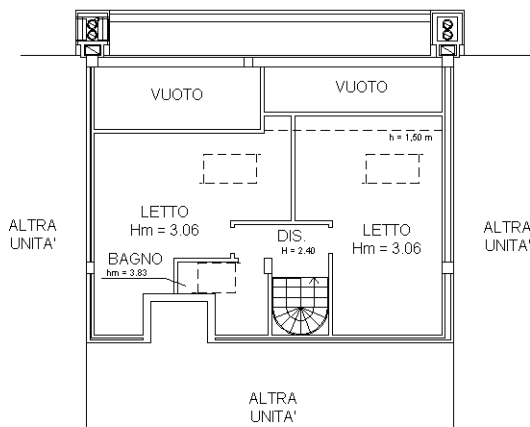

PIANTA PIANO TERZO



Ultima planimetria in atti

Catasto dei Fabbricati - Situazione al 19/09/2018 - Comune di CONSELVE (C964) - < Foglio: 10 - Particella: 918 - Subalterno: 37 >
VIA TERRASSA SNC piano: 2-3 scala: 1;