

**Agenzia del Territorio
CATASTO FABBRICATI
Ufficio Provinciale di
Potenza**

Dichiarazione protocollo n. PZ0135885 del 18/06/2010

Planimetria di u.i.u. in Comune di Tito

Contrada S.aloia

civ.

Identificativi Catastali:

Sezione:

Foglio: 14

Particella: 1244

Subalterno: 9

Compilata da:

Salvia Salvatore

Iscritto all'albo:
Geometri

Prov. Potenza

N. 1280

Scheda n. 1

Scala 1:200

PIANO TERRA H=mt 3.50

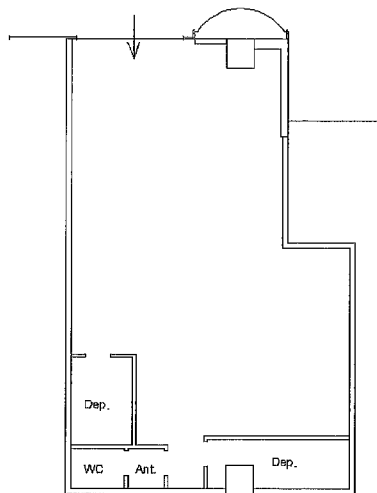

Nord

Ultima planimetria in atti

Data: 11/12/2020 - n. T390838 - Richiedente: CSRGNN46R01F924A

Totale schede: 1 - Formato di acquisizione: A4(210x297) - Formato stampa richiesto: A4(210x297)

Catasto dei Fabbricati - Situazione al 11/12/2020 - Comune di TITO (L181) - < Foglio: 14 - Particella: 1244 - Subalterno: 9 >
CONTRADA SANTA LOJA piano: T;

Firmato Da: CENTODUCATI MARIA ANTONIA Emesso Da: ARUBAPEC S.P.A. NG CA 3 Serial#: 3685f9d4ee06f62dc251825e186683d0

Agencia del Territorio
CATASTO FABBRICATI
Ufficio provinciale di
Potenza

Dichiarazione protocollo n. PZ0101174 del 01/07/2013
Planimetria di u.i.u. in Comune di Tito
Contrada S. Loja
civ.

Identificativi Catastali:
Sezione:
Foglio: 14
Particella: 1244
Subalterno: 12

Stata da:
Iscribo:
Geometri
Pror. Potenza
N. 1280

Scheda n. 1
Scala 1: 200

PIANO S1 HF mt 3,70x3,15

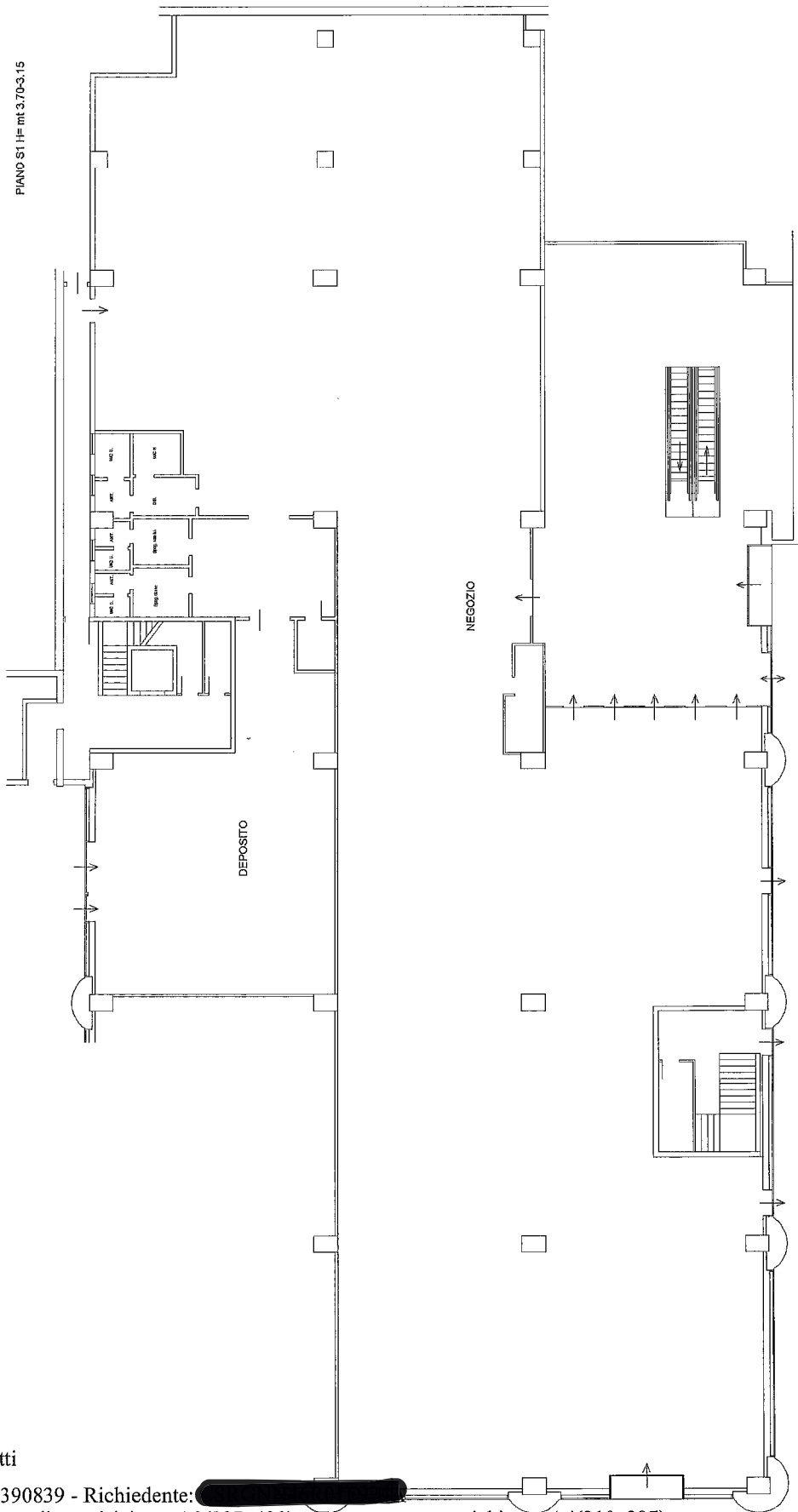

Ultima planimetria in atti

Data: 11/12/2020 - n. T390839 - Richiedente: SRGNN46R01F924A
Totale schede: 1 Formato di acquisizione: A3(297x420) - Formato stampa richiesto: A4(210x297)

Catasto dei Fabbricati - Situazione al 11/12/2020 - Comune di TITO (I.181) - < Foglio: 14 - Particella: 1244 - Subalterno: 12 >
CONTRADA SANTA LOJA piano: S1;

Firmato Da: CENTODUCATI MARIA ANTONIA Emesso Da: ARUBAPEC S.P.A. NG CA 3 Serial#: 3685f9d4ee0f62dc251825e186683d0



**Agenzia del Territorio
CATASTO FABBRICATI
Ufficio Provinciale di
Potenza**

Dichiarazione protocollo n. PZ0135885 del 18/06/2010

Planimetria di u.i.u. in Comune di Tito

Contrada S.aloia

civ.

Identificativi Catastali:

Sezione:

Foglio: 14

Particella: 1244

Subalterno: 6

Compilata da:

Iscritto all'albo:
Geometri

Prov. Potenza

N. 1280

Scheda n. 1

Scala 1:200

PIANO S1 H= mt 3.50

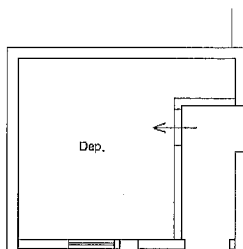

Ultima planimetria in atti

Data: 11/12/2020 - n. T390836 - Richiedente: [REDACTED]

Totale schede: 1 - Formato di acquisizione: A4(210x297) - Formato stampa richiesto: A4(210x297)

Catasto dei Fabbricati - Situazione al 11/12/2020 - Comune di TITO (L.181) - < Foglio: 14 - Particella: 1244 - Subalterno: 6 >
CONTRADA SANTA LOJA piano: S1;

Firmato Da: CENTODUCATI MARIA ANTONIA Emesso Da: ARUBAPEC S.P.A. NG CA 3 Serial#: 3685f9d4ee06f62dc251825e186683d0

**Agenzia del Territorio
CATASTO FABBRICATI
Ufficio Provinciale di
Potenza**

Dichiarazione protocollo n. PZ0135885 del 18/06/2010

Planimetria di u.i.u. in Comune di Tito

Contrada S.aloia

civ.

Identificativi Catastali:

Sezione:

Foglio: 14

Particella: 1244

Subalterno: 7

Compilata da:

Iscritto all'albo:
Geometri

Prov. Potenza

N. 1280

Scheda n. 1

Scala 1:200

PIANO S1 H= mt 3.15

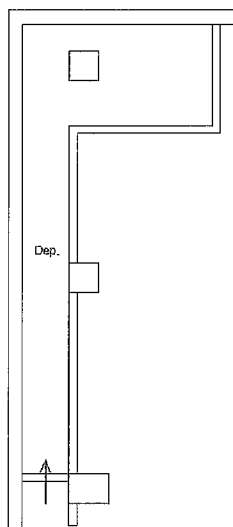

Nord

Ultima planimetria in atti

Data: 11/12/2020 - n. T390837 - Richiedente:

Totale schede: 1 - Formato di acquisizione: A4(210x297) - Formato stampa richiesto: A4(210x297)

Catasto dei Fabbricati - Situazione al 11/12/2020 - Comune di TITO (L181) - < Foglio: 14 - Particella: 1244 - Subalterno: 7 >
CONTRADA SANTA LOJA piano: S1;

**Agenzia del Territorio
CATASTO FABBRICATI
Ufficio Provinciale di
Potenza**

Dichiarazione protocollo n. PZ0101174 del 01/07/2013

Planimetria di u.i.u. in Comune di Tito

Contrada S.aloia

civ.

Identificativi Catastali:

Sezione:

Foglio: 14

Particella: 1244

Subalterno: 13

Compilata da:

Isritto all'albo:
Geometri

Prov. Potenza

N. 1280

Scheda n. 1

Scala 1:200

PIANO S1 H= mt 3.75

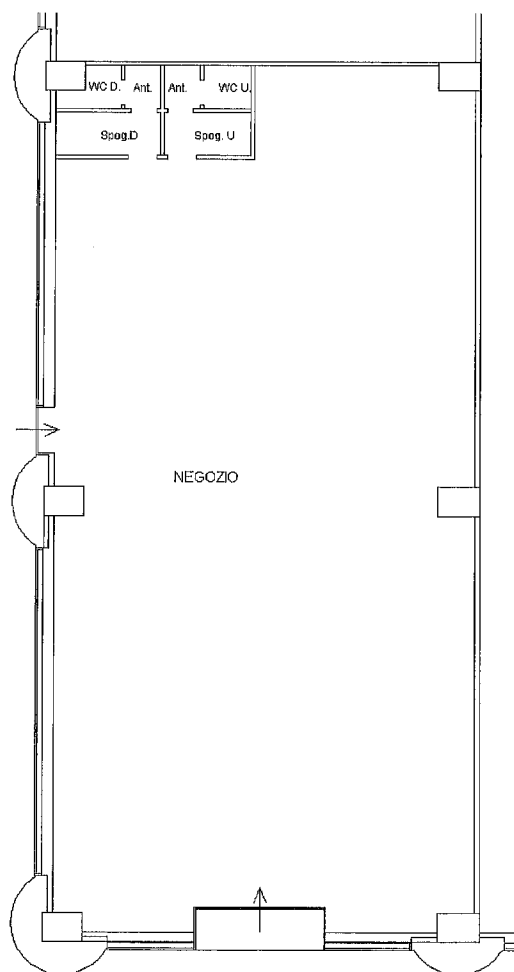

Nord

Ultima planimetria in atti

Data: 11/12/2020 - n. T390841 - Richiedente:

Totale schede: 1 - Formato di acquisizione: A4(210x297) - Formato stampa richiesto: A4(210x297)

Catasto dei Fabbricati - Situazione al 11/12/2020 - Comune di TITO (L181) - < Foglio: 14 - Particella: 1244 - Subalterno: 13 >
CONTRADA SANTA LOJA piano: S1;

Firmato Da: CENTODUCATI MARIA ANTONIA Emesso Da: ARUBAPEC S.P.A. NG CA 3 Serial#: 3685f9d4ee06f62dc251825e186683d0

**Agenzia del Territorio
CATASTO FABBRICATI
Ufficio Provinciale di
Potenza**

Dichiarazione protocollo n. PZ0101174 del 01/07/2013

Planimetria di u.i.u. in Comune di Tito

Contrada S.aloia

civ.

Identificativi Catastali:

Sezione:

Foglio: 14

Particella: 1244

Subalterno: 14

Compilata da:

Isritto all'albo:
Geometri

Prov. Potenza

N. 1280

Scheda n. 1

Scala 1:200

PIANO S1 H= mt 3.15

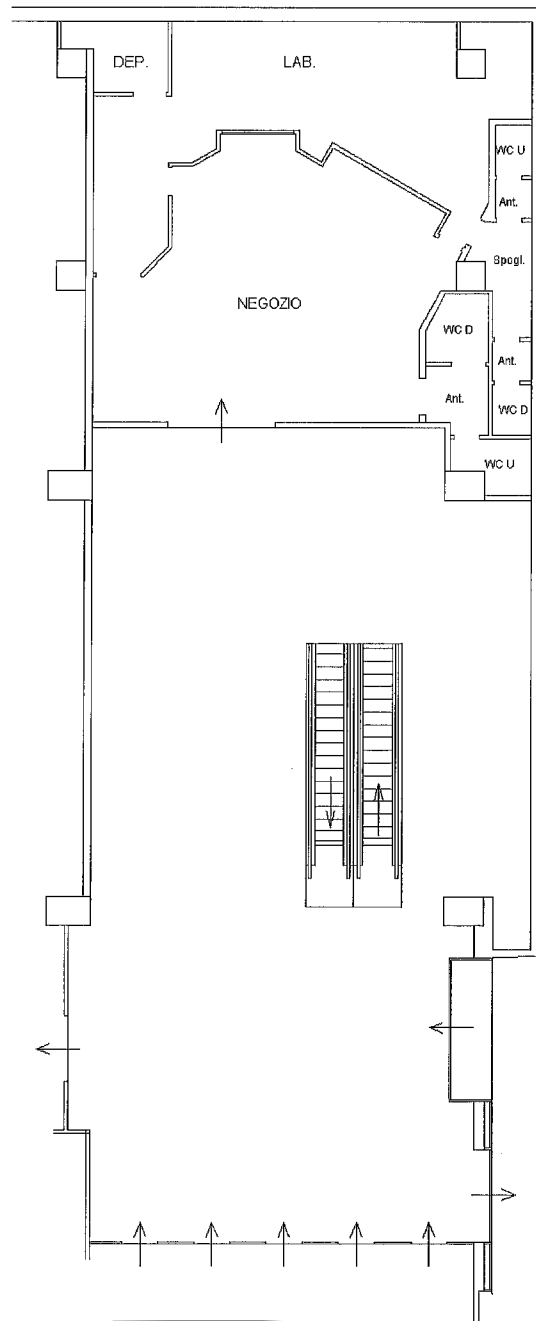

Nord

Ultima planimetria in atti

Data: 11/12/2020 - n. T390842 - Richiedente:

Totale schede: 1 - Formato di acquisizione: A4(210x297) - Formato stampa richiesto: A4(210x297)

Catasto dei Fabbricati - Situazione al 11/12/2020 - Comune di TITO (L181) - < Foglio: 14 - Particella: 1244 - Subalterno: 14 >
CONTRADA SANTA LOJA piano: S1;

Agenzia delle Entrate
CATASTO FABBRICATI
Ufficio Provinciale di
Potenza

Dichiarazione protocollo n. PZ0016011 del 19/02/2016

Planimetria di u.i.u. in Comune di Tito

Contrada Santa Loja

civ. SNC

Identificativi Catastali:

Sezione:

Foglio: 14

Particella: 1244

Subalterno: 15

Compilata da:

Iscritto all'albo:
Geometri

Prov. Potenza

N. 2815

Scheda n. 1

Scala 1:500

PIANTA PIANO TERRA
h=3,50

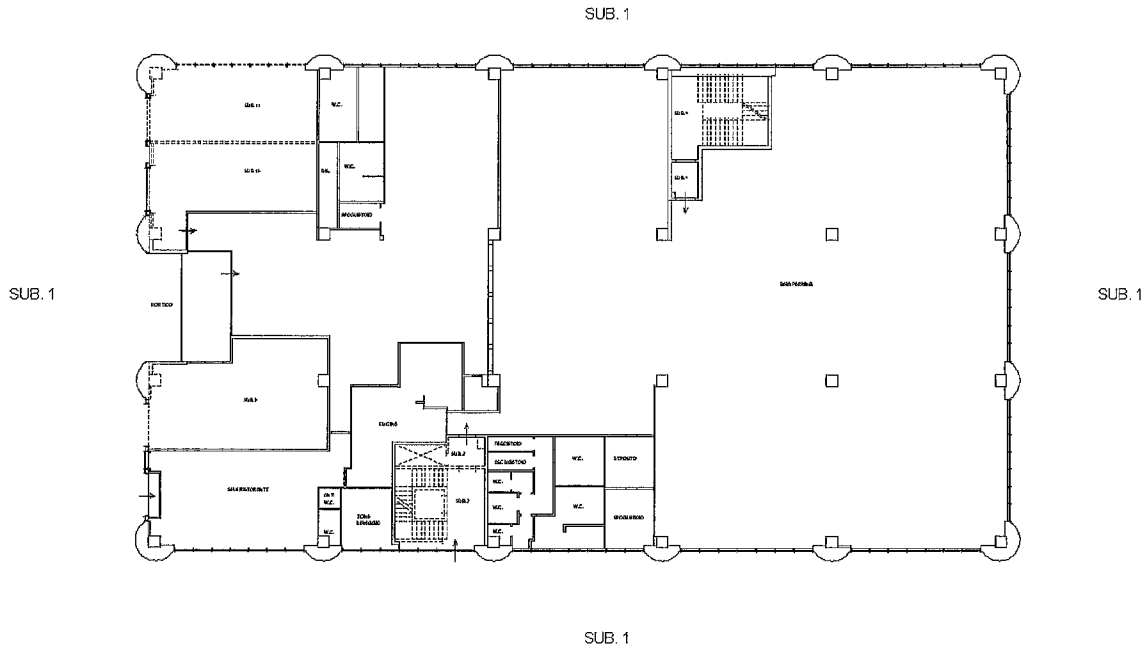

Orientamento

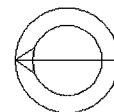

Ultima planimetria in atti

Data: 11/12/2020 - n. T391068 - Richiedente: CSRGNN46R01F924A

Totale schede: 1 - Formato di acquisizione: A4(210x297) - Formato stampa richiesto: A4(210x297)

Catasto dei Fabbricati - Situazione al 11/12/2020 - Comune di TITO (L181) - < Foglio: 14 - Particella: 1244 - Subalterno: 15 >
CONTRADA SANTA LOJA SNC piano: 1;

Firmato Da: CENTODUCATI MARIA ANTONIA Emesso Da: ARUBAPEC S.P.A. NG CA 3 Serial#: 3685f9d4ee06f62dc251825e186683d0

PIANTA PIANO TERRA

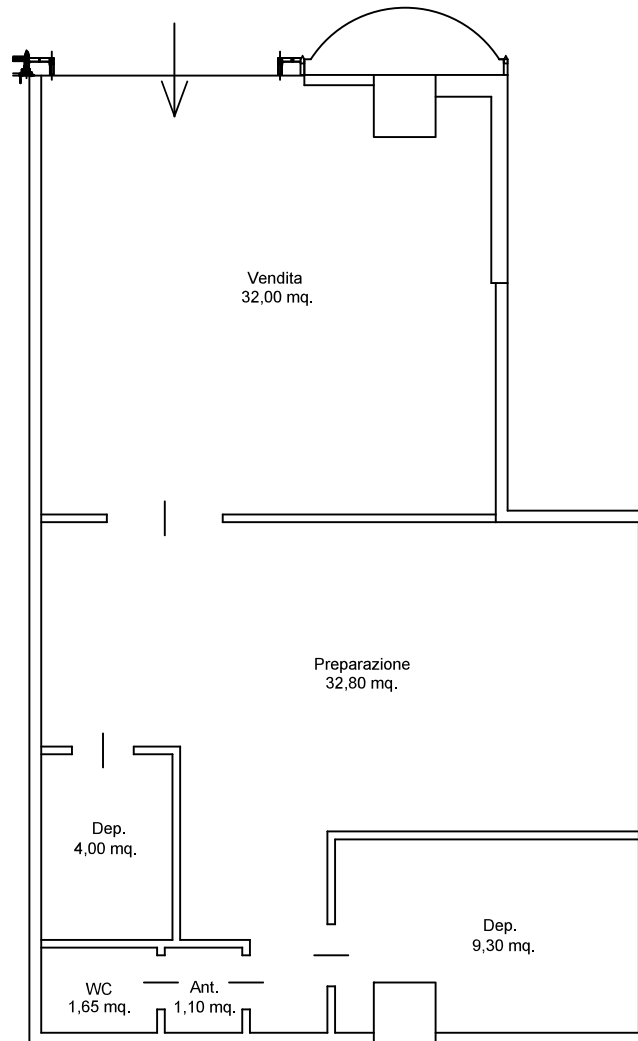

PIANTA PIANO S1

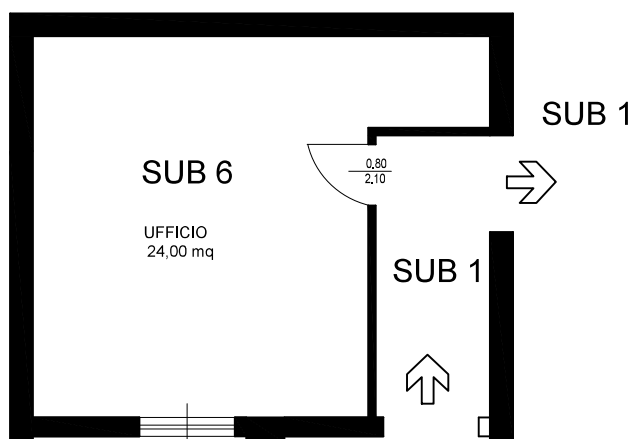

PIANTA PIANO S1

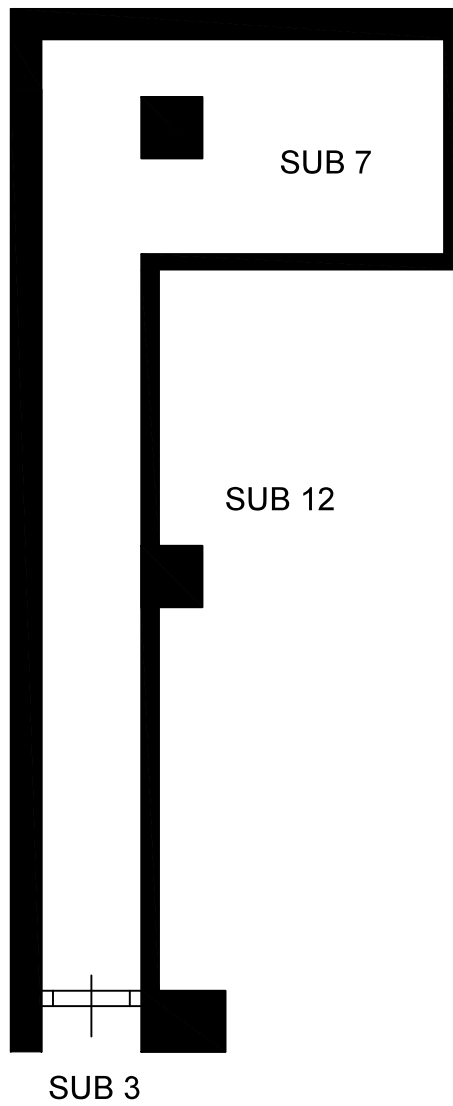

PIANTA PIANO S1

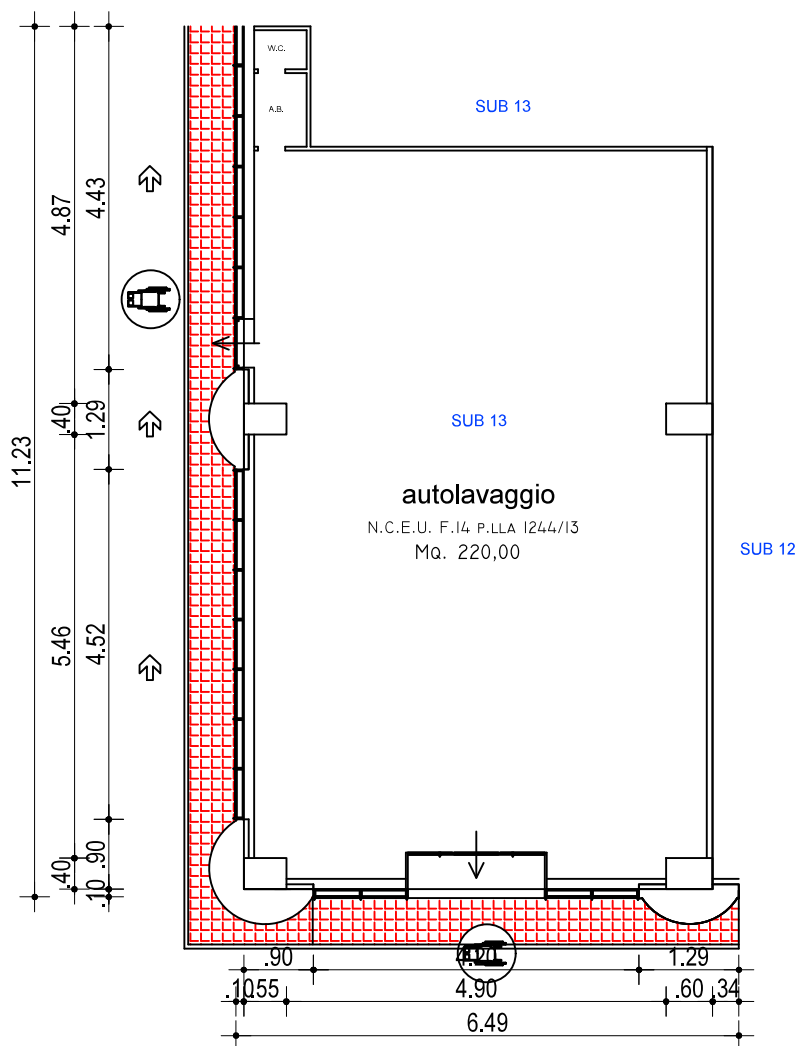

PIANTA PIANO S1 - sub 14

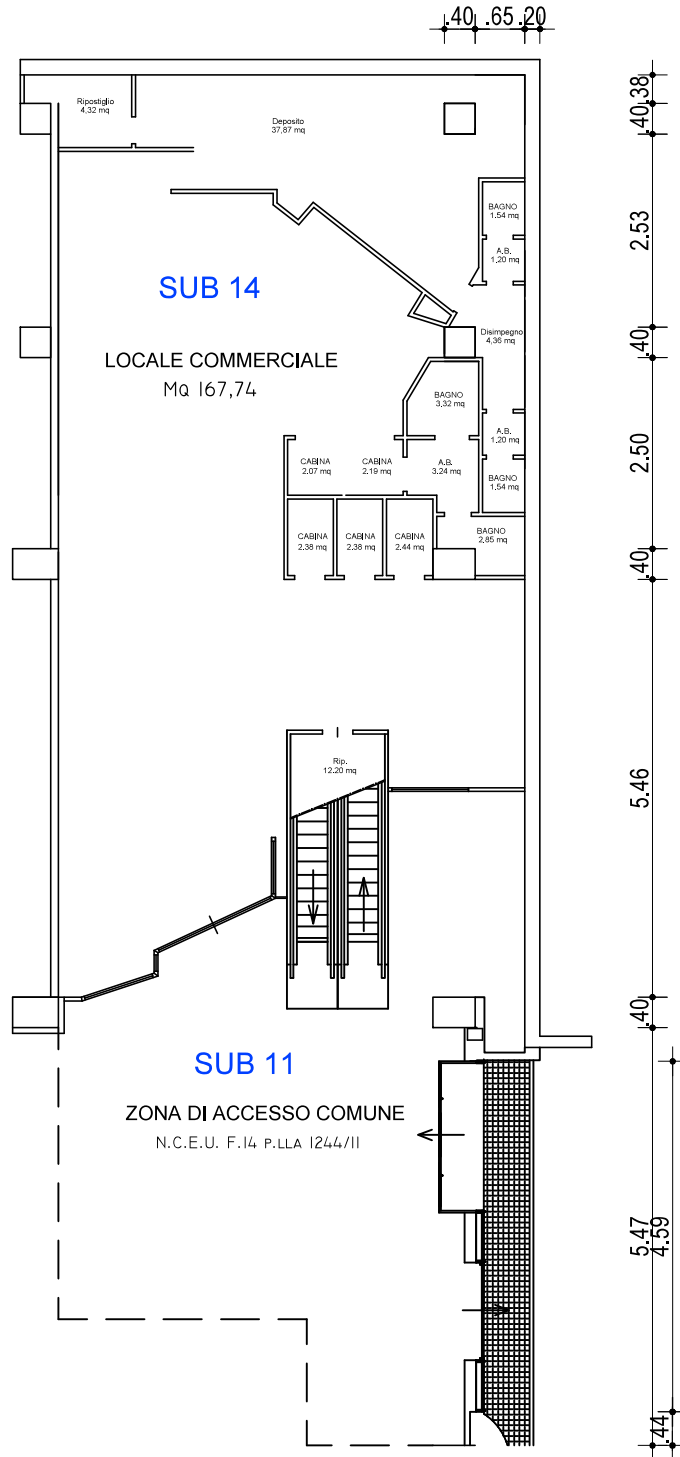

PIANTA PIANO TERRA - SUB 15 (ristorante)

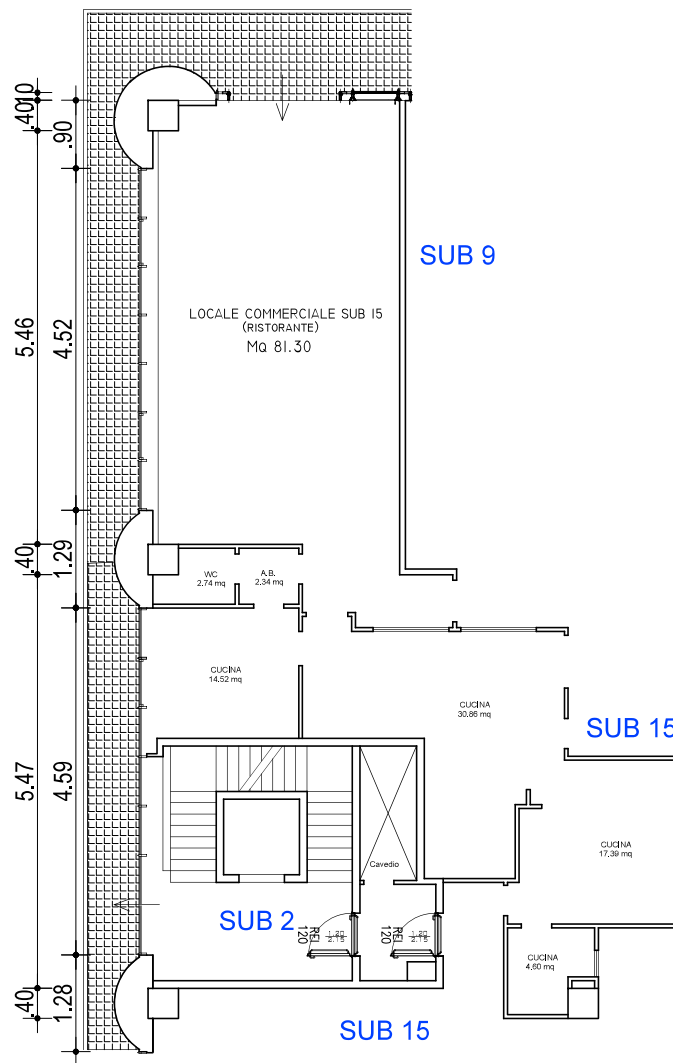

PIANTA PIANO PRIMO - SUB 16 (Pista go-kart)

