

E - DOCUMENTAZIONE FOTOGRAFICA



Stralcio Google maps



Stralcio foglio di mappa (All. n. 13)



Prospetto principale



Prospetto laterale destro



Prospetto posteriore



Prospetto laterale sinistro

Arch. Maria Antonia CENTODUCATI
C.so Vittorio Emanuele, 42 - 85013 Genzano di Lucania (Pz)



LOTTO n. 1: LOCALE NEGOZIO sito nel Comune di Tito alla C.da Santa Loja riportato al catasto fabbricati al **fig. 14 p.lla 1244 sub 9 piano T –PANIFICIO**



Prospetto anteriore



Particolare ingresso



Locale vendita



Locale preparazione



Deposito



Antibagno e W.C.



Lotto n. 2: LOCALE COMMERCIALE sito nel Comune di Tito alla C.da Santa Loja, riportata al catasto fabbricati al foglio 14, p.lla 1244, sub 12 (già sub 5) – costituito da: **SUPERMERCATO:**



Prospetto anteriore



Particolare accesso dalla scala mobile



Scala mobile



Particolare accesso dal prospetto laterale



Locale vendita



Locale vendita





Locale vendita



Locale vendita



Deposito

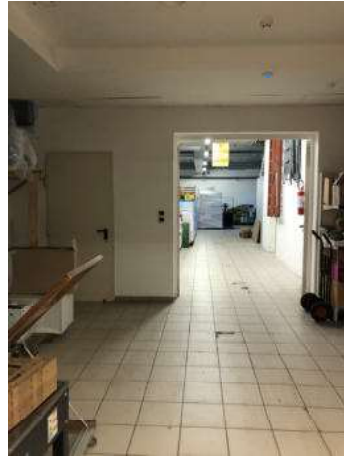

Deposito



Bagni addetti



Spogliatoio uomini





Bagno ed antibagno uomini



Spogliatoio donne



Bagno ed antibagno donne

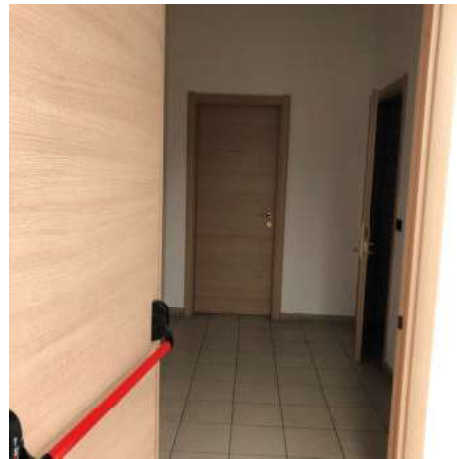

Disimpegno bagni clienti



Bagno disabili-donne - clienti



Bagno ed antibagno uomini - clienti

- **DEPOSITO** sito nel Comune di Tito alla C.da Santa Loja, riportato al catasto fabbricati al **foglio 14, p.lla 1244, sub 6, S1**





Corridoio sub 3



Ufficio sub 6

- **DEPOSITO** sito nel Comune di Tito alla C.da Santa Loja, riportato al catasto fabbricati al foglio 14, p.lla 1244, sub 7, S1

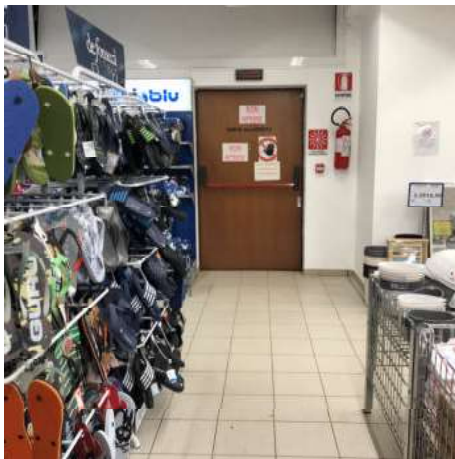

Accesso al sub 3 dal supermercato



corridoio



Corridoio



Ufficio sub 6



Lotto n. 3: LOCALE NEGOZIO della superficie catastale di mq. 265 in Tito C.da Santa Loja al primo piano seminterrato, in catasto al foglio 14, p.lla 1244, sub 13 (già sub 5), S1- AUTOLAVAGGIO



Prospetto posteriore



Ingresso



Locale attività



Locale attività



Ufficio



Antibagno e W.C.



Lotto n. 4: della superficie catastale di mq. 265 in Tito C.da Santa Loja al primo piano seminterrato, in catasto al **foglio 14, p.lla 1244, sub 14 (già sub 5)**, S1 - **NEGOZIO SFITTO**



Accesso al sub 14 dal sub 11



Accesso



Area vendita



Area vendita



Area vendita



Area vendita - camerini





Area vendita - camerini



Deposito



Area vendita - camerini



Deposito



Antobagno



Bagno ed antibagno





Bagni



Antibagno



Bagno



Bagno disabili



Lotto n. 5: LOCALE COMMERCIALE in Tito alla C.da Santa Loja al piano terra,
in catasto al foglio 14, p.lla 1244, sub 15, P.T. – **LUDOTECA**



Prospetto principale



Ingresso ludoteca – ingresso ristorante



Locale A



Locale A



Locale B



Locale B





Locale C



Locale C



Locale C

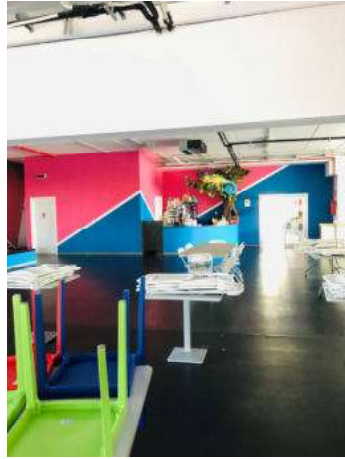

Locale C



W.C.



W.C.





W.C.



W.C.



W.C.



W.C.



W.C.



W.C.



Lotto n. 6: LOCALE COMMERCIALE in Tito alla C.da Santa Loja al piano terra, in catasto al foglio 14, p.lla 1244, sub 15, P.T. – **RISTORANTE**



Ingresso dal prospetto anteriore

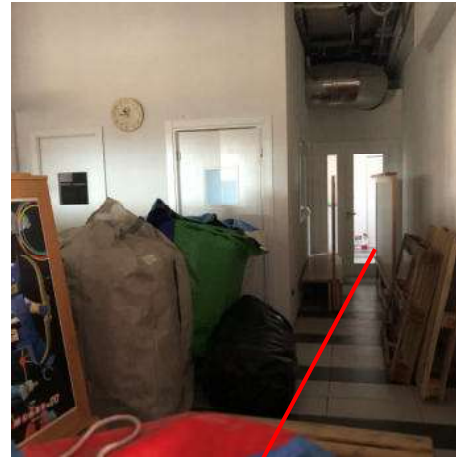

Ingresso dal locale A del lotto 5



Vano ristorante



Vano ristorante



Vano cucina



Vano cucina





Vano cucina



Vano cucina



Bagno



Antibagno



Lotto n. 6: FABBRICATO PER ATTIVITÀ SPORTIVA in Tito alla C.da Santa
Loja al piano terra, in catasto al foglio 14, p.lla 1244, sub 16, P. T. – **PISTA PER
GO-KART**



Ingresso



Scale mobili



Bagno

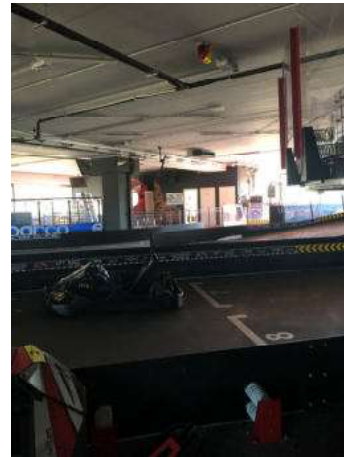

Antibagno



Bagno



Antibagno





Gruppo bagni



Antibagno



Bagno disabili



Antibagno



Locale addetti



Locale addetti





Locale addetti



Locale addetti



Bagno



Bagno

