



N=4981100

E=1640800

Comune: (MN) GONZAGA  
Foglio: 4  
Scala originale: 1:2000  
Dimensione cornice: 534.000 x 378.000 m. Protocollo pratica T276478/2026  
17-Feb-2026 15:35:18

1 Particella: 257

**ELABORATO PLANIMETRICO**

Compilato da:  
Alessi Elisa

Iscritto all'albo:  
Architetti

Prov. Mantova

N. 536

**Agenzia delle Entrate  
CATASTO FABBRICATI  
Ufficio Provinciale di  
Mantova**

Comune di Gonzaga

Sezione: Foglio: 4

Particella: 257

Protocollo n. MN0060096 del 16/12/2019

Tipo Mappale n. del

Dimostrazione grafica dei subalterni

Scala 1 : 500

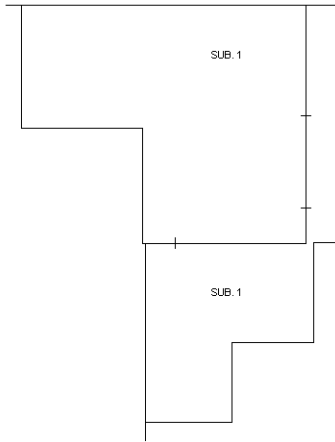

ORIENTAMENTO



Elaborato Planimetrico - Catasto dei Fabbricati - Situazione al 17/02/2026 - Comune di GONZAGA(E089) - < Foglio 4 Particella 257 >

Ultima planimetria in atti

**Agenzia delle Entrate  
CATASTO FABBRICATI  
Ufficio Provinciale di  
Mantova**

Dichiarazione protocollo n. MN0060096 del 16/12/2019

Planimetria di u.i.u. in Comune di Gonzaga

Via Fratelli Cervi

civ. 19

Identificativi Catastali:

Sezione:  
Foglio: 4  
Particella: 257  
Subalterno: 1

Compilata da:  
Alessi Elisa  
Iscritto all'albo:  
Architetti

Prov. Mantova

N. 536

Scheda n. 1

Scala 1:200

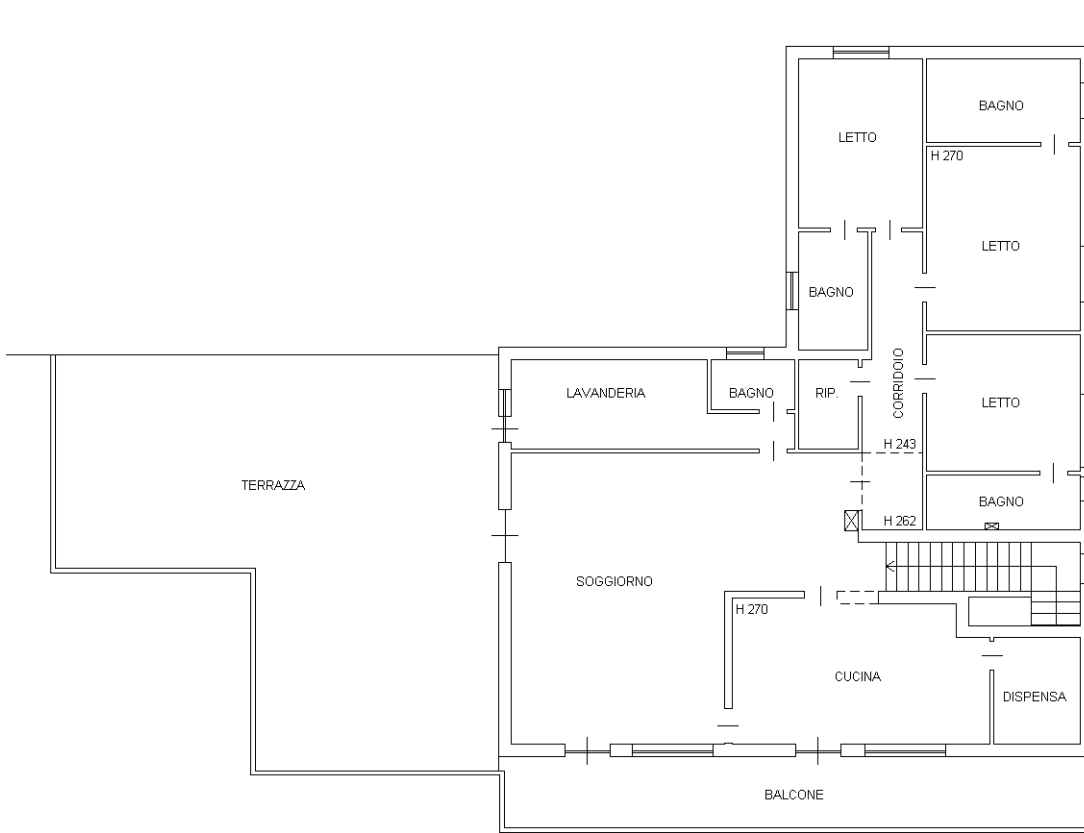

PIANO PRIMO

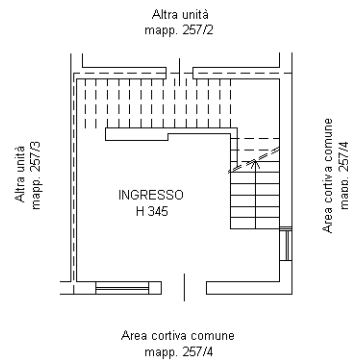

PIANO TERRA

ORIENTAMENTO



Ultima planimetria in atti

Data presentazione: 02/02/1990 - Data: 17/02/2026 - n. T122523 - Richiedente: L.SILSE77C62E897U  
Totale schede: 1 - Formato di acquisizione: A1(594x841) - Formato stampa richiesto: A3(297x420)  
Ultima planimetria in atti

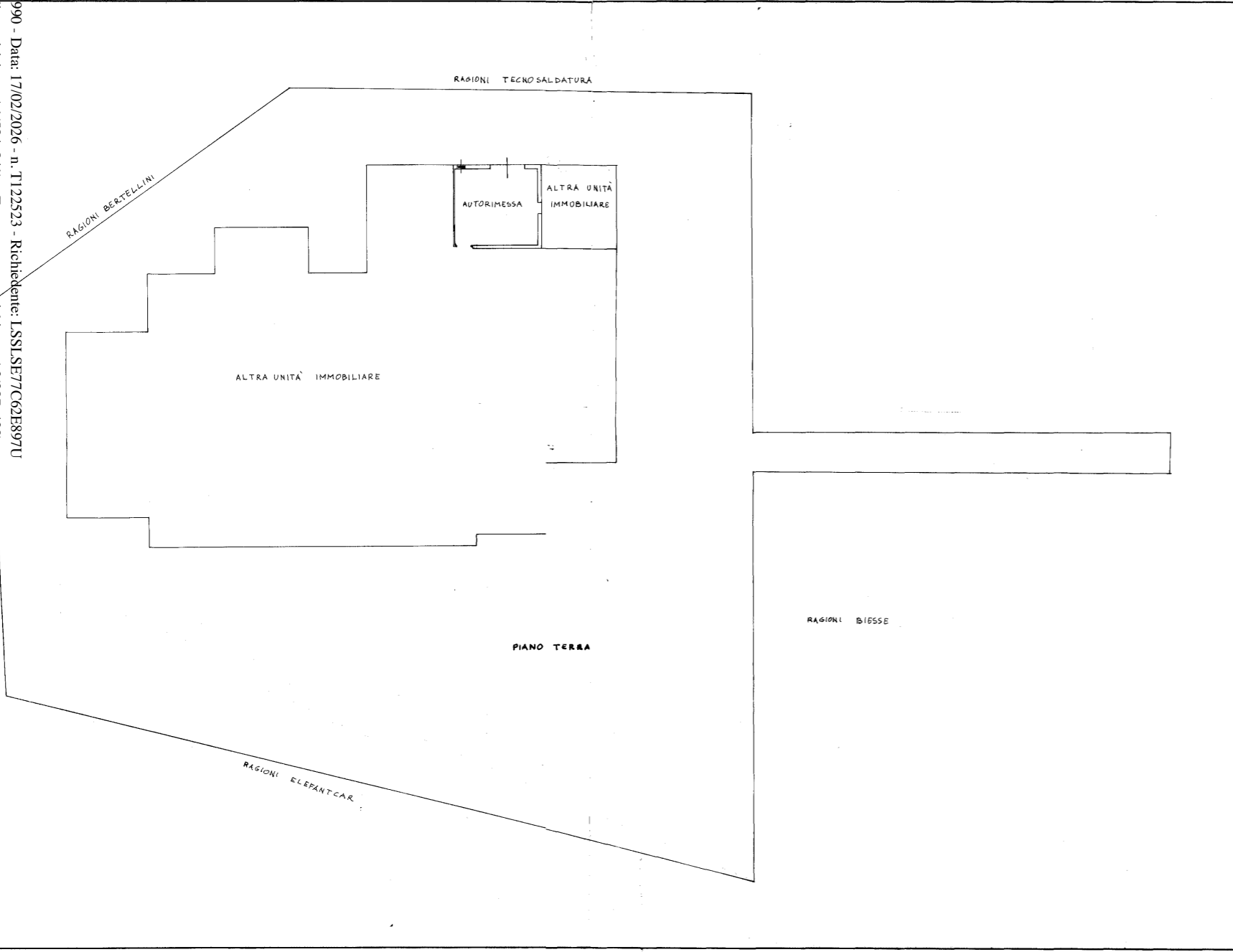

MODULARIO  
E. reg. rend. 408

MINISTERO DELLE FINANZE  
DIREZIONE GENERALE DEL CATASTO E DEI SERVIZI TECNICI ERARIALI  
**NUOVO CATASTO EDILIZIO URBANO**  
(R. DECRETO-LEGGI 11 APRILE 1980, N. 645)

Mod. A (Nuovo Catasto Edilizio Urbano)

Lire 350

Planimetria dell'immobile situato nel Comune di GONZAGA Via F.lli Cervi N° 19  
Ditta BET. OTELLO E CASAGRANDE GILDA  
Allegata alla dichiarazione presentata all'Ufficio Tecnico Erariale di MANTOVA

PLANIMETRIA IN SCALA 1:2000  
FOGLIO : 4  
MAPPALE : 257

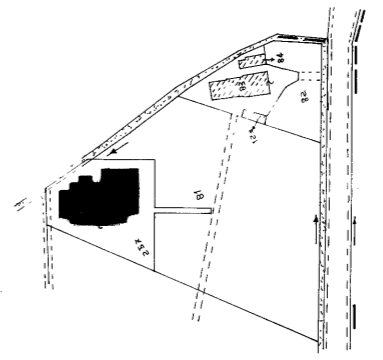

ORIENTAMENTO  
SCALA DI 1:200

SPAZIO RISERVATO PER LE ANNOTAZIONI D'UFFICIO		Compilata dal Geom. TAZIO SPAGGIARI (Fiduciario e organo del settore)
DATA -2 FEB. 1990	FOGLIO : 4	Iscritto all'Albo dei Geometri della Provincia di MANTOVA
PROT. N° 154	MAPPALE : 257	
	SUB. : 2	
	P. 1856	D.ET. Firma Tazio Spaggiari

Data presentazione: 02/02/1990 - Data: 17/02/2026 - n. T122523 - Richiedente: L.SILSE77C62E897U

**Agenzia delle Entrate**  
**CATASTO FABBRICATI**  
Ufficio provinciale di  
**Mantova**

Dichiarazione protocollo n. MN0060096 del 16/12/2019  
Planimetria di u.i.u. in Comune di Gonzaga  
Via Fratelli Cervi civ. 19

Identificativi Catastali:  
Sezione:  
Foglio: 4  
Particella: 257  
Subalterno: 3

Compilata da:  
Alessi Elisa  
Iscritto all'albo:  
Architetti  
Prov. Mantova N. 536

n. 1 Scala 1: 200

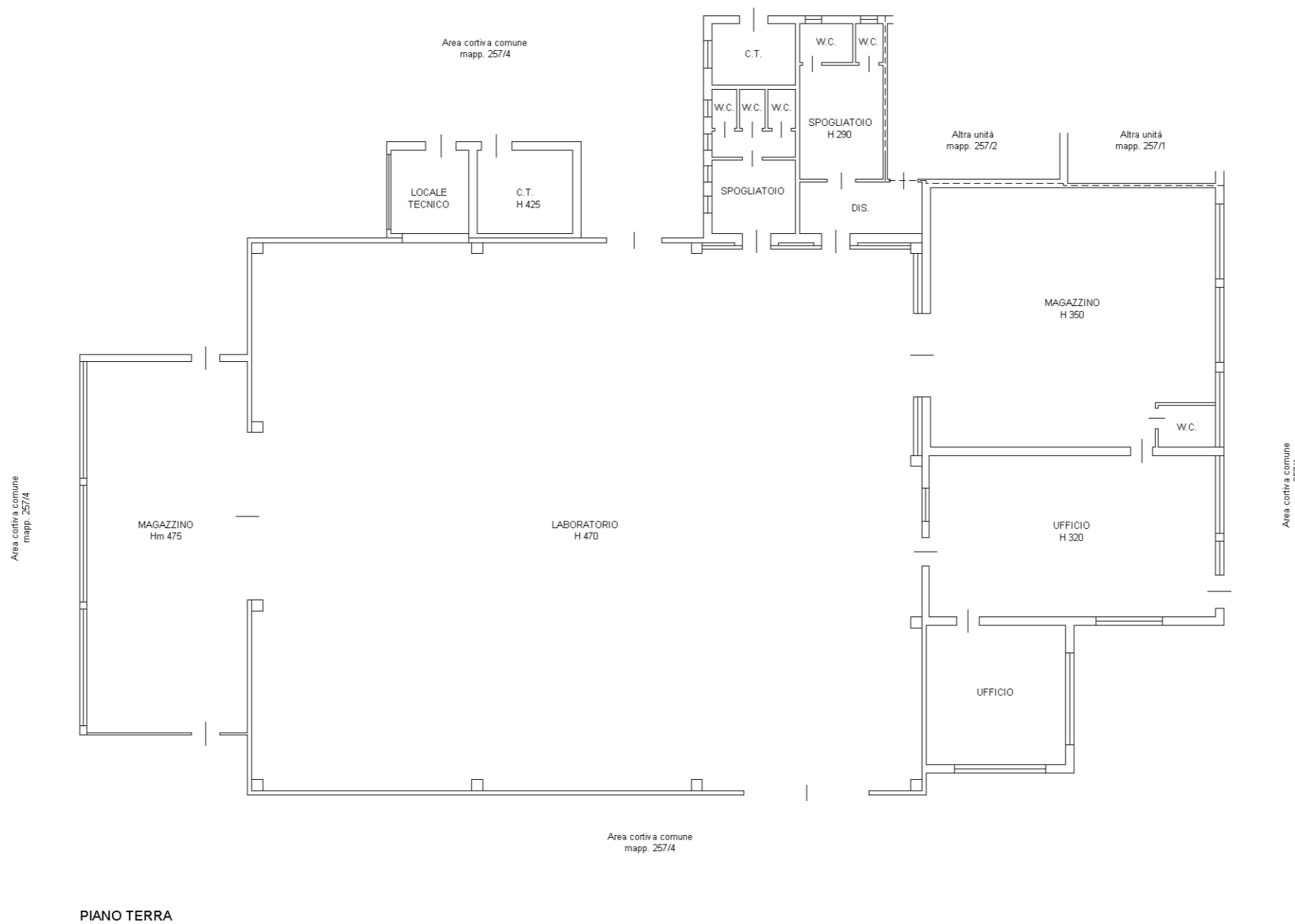

Data: 17/02/2026 - n. T122524 - Richiedente: LSSISE77C62E897U  
Totale schede: 1 - Formato di acquisizione: A3(297x420) - Formato stampa richiesto: A3(297x420)  
Ultima planimetria di: 17/02/2026

Data: 17/02/2026 - n. T122524 - Richiedente: LSSISE77C62E897U

