

Agenzia delle Entrate
CATASTO FABBRICATI
Ufficio Provinciale di
Foggia

Dichiarazione protocollo n. FG0083981 del 12/06/2018

Planimetria di u.i.u. in Comune di San Severo

Via Tagliamento

civ. 19-21

Identificativi Catastali:

Sezione:

Foglio: 32

Particella: 952

Subalterno: 3

Compilata da:

Isritto all'albo:
Architetti

Prov. Foggia

N. [REDACTED]

Scheda n. 1

Scala 1:200

PIANO TERRA

H= 3.60 mt

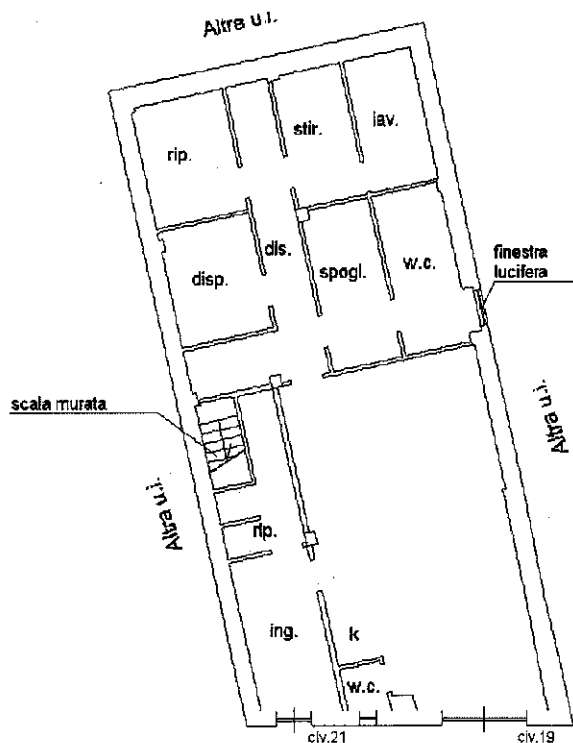

Via Tagliamento



Ultima planimetria in atti

Data: 25/02/2025 - n. T516855 - Richiedente: BNCMTT83H02I158J

Totale schede: 1 - Formato di acquisizione: A4(210x297) - Formato stampa richiesto: A4(210x297)

Catasto dei Fabbricati - Situazione al 25/02/2025 - Comune di SAN SEVERO(1158) - < Foglio 32 - Particella 952 - Subalterno 3 >
VIA TAGLIAMENTO n. 19-21 Piano I