

Vista aerea dell'area in cui sono ubicati i beni oggetto di pignoramento con sovrapposizione della mappa del foglio 38 del Comune di Arce con vista aerea di Google.

In rosso è evidenziato il fabbricato ed il terreno oggetto di pignoramento contraddistinti con le p.lle 334 Sub.1 e 1388, si evidenzia che l'accesso ai beni avviene dalla Via comunale.



BENE N. 1 (FABBRICATO P.LLA 334 SUB 1)



Vista esterna del fabbricato da via Case Vecchie. (Prospettiva lati sud-est e sud-ovest)



Vista esterna del fabbricato. (Prospettiva lati sud-est e sud-ovest)





Vista esterna del fabbricato. (Prospetto lato nord-est)



Vista esterna della corte dalla strada Via Case Vecchie





Vista interna della corte



Vista interna della corte



VISTE INTERNE DEL BENE N. 1 (ABITAZIONE A PIANO TERRA E PRIMO)



Vista generale interna dell'ingresso sala da pranzo in cui si evince il portone blindato e le rifiniture.



Vista parziale interna dell'ingresso sala da pranzo in cui si evincono le rifiniture e le macchie di umidità.





Vista parziale interna della zona cucina con le scale di accesso al piano primo in cui si evincono le rifiniture.

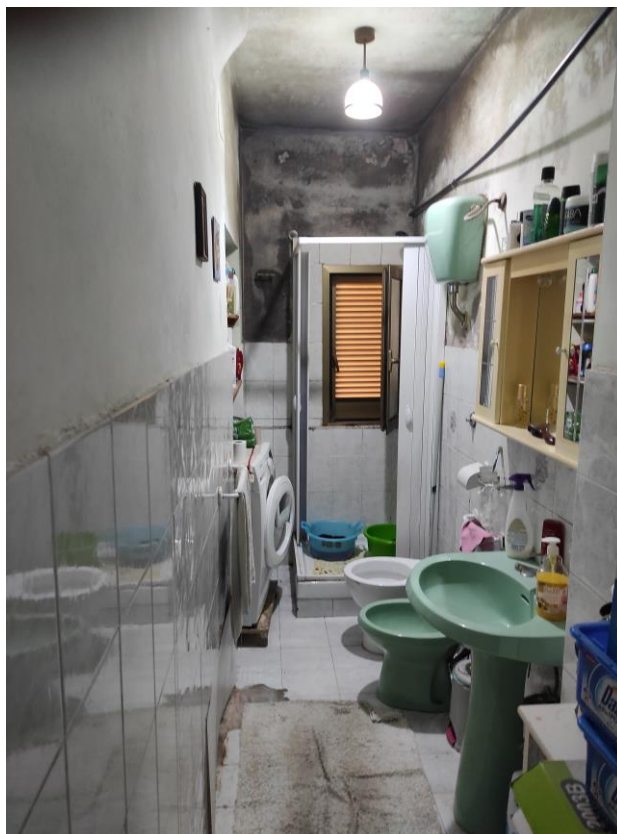

Vista parziale interna del bagno a piano terra con accesso diretto dalla sala da pranzo in cui si evincono le rifiniture.





Vista parziale interna della scala di accesso al piano primo ubicata all'interno della zona pranzo a piano terra in cui si evincono le rifiniture e la porta del bagno.



Vista parziale interna della scala di accesso al piano primo in cui si evincono le rifiniture.





Viste parziali interne del bagno a piano primo in cui si evincono le rifiniture





Vista parziale interna del disimpegno a piano primo in cui si evincono le rifiniture.



Vista parziale interna della camera da letto matrimoniale in cui si evincono le rifiniture.



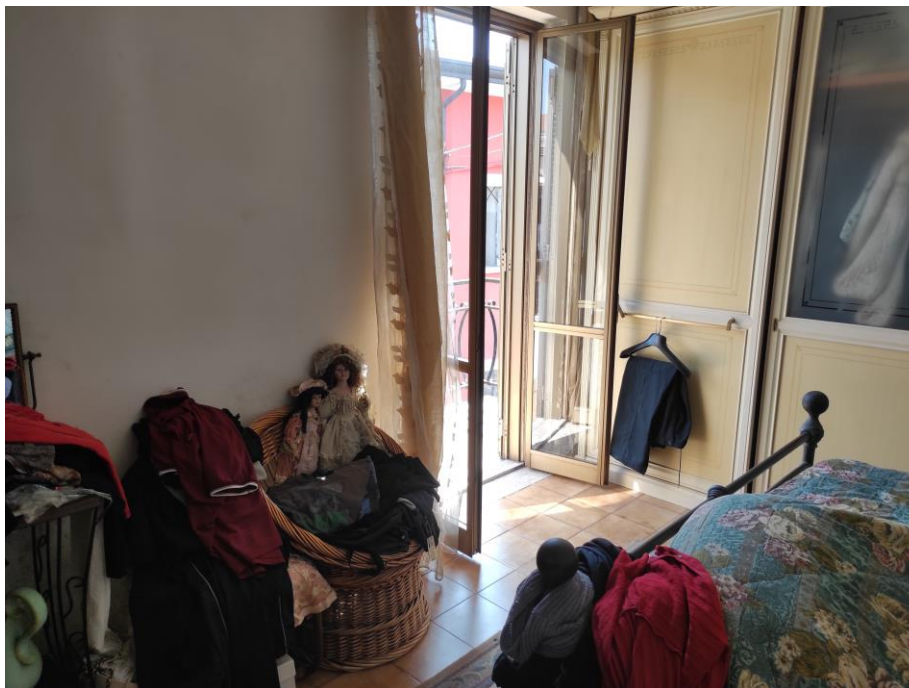

Vista parziale interna della camera da letto matrimoniale in cui si evincono le rifiniture.

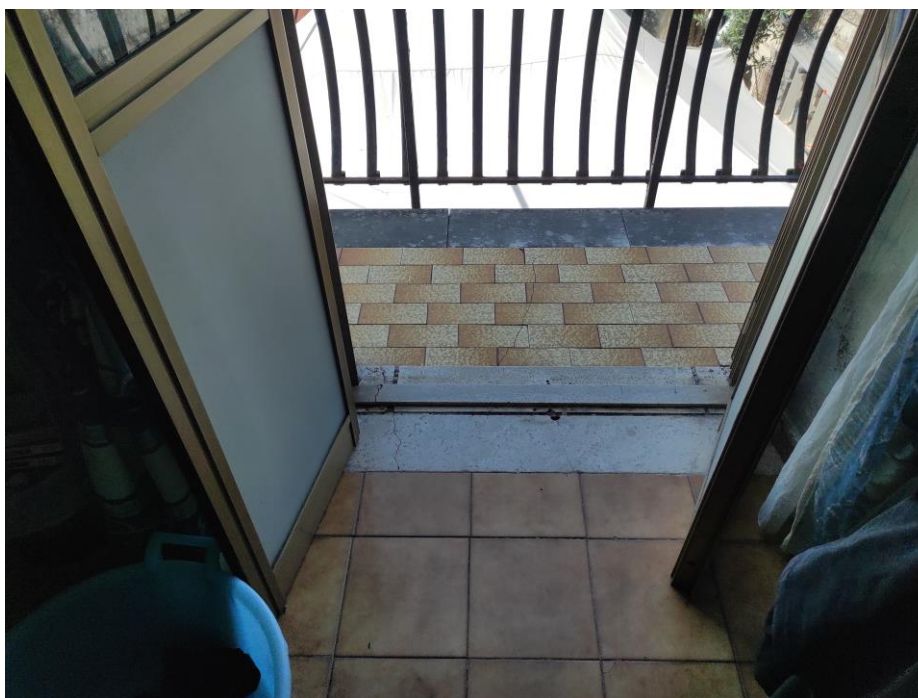

Vista parziale esterna del balcone della camera da letto matrimoniale prospiciente la corte.





Vista parziale interna della camera da letto piccola in cui si evincono le rifiniture.



Vista parziale interna della camera da letto piccola in cui si evincono le rifiniture.





Vista parziale esterna del balcone della camera da letto piccola prospiciente la strada comunale.



VISTE ESTERNE DEL BENE N. 2 (TERRENO)



Vista esterna del terreno da via Case Vecchie con cancelletto di accesso (nel riquadro rosso) posto a quota maggiore rispetto alla strada e nello sfondo della foto si evince l'abitazione oggetto della stessa Esecuzione Immobiliare. (Prospettiva lato sud-est)



Vista esterna del terreno (nel riquadro rosso) da via Case Vecchie con cancelletto di accesso posto a quota maggiore rispetto alla strada ed alla corte dell'abitazione oggetto della stessa Esecuzione Immobiliare. (Prospettiva lato sud-est)

03037 PONTECORVO (Fr) Via C.da Melfi di Sotto, snc - Tel./fax. 0776761774 - e-mail: dariobastoni@libero.it - Pec: architettodariobastoni@pec.it

