

MOD. A/B  
F. 107/1967/115



MINISTERO DELLE FINANZE

MOD. B (Nuovo Catasto Edilizio Urbano)

DIREZIONE GENERALE DEL CATASTO E DEI SERVIZI TECNICI ERARIALI

Lire  
20

# NUOVO CATASTO EDILIZIO URBANO

(R. DECRETO-LEGGE 13 APRILE 1939, N. 652)

Planimetria dell'immobile situato nel Comune di CREVACUORE Via Garibaldi

Via IMMOBILIARE ROSARITA S.R.L. CON SEDE IN VERCELLI

Allegata alla dichiarazione presentata all'Ufficio Tecnico Erariale di Vercelli

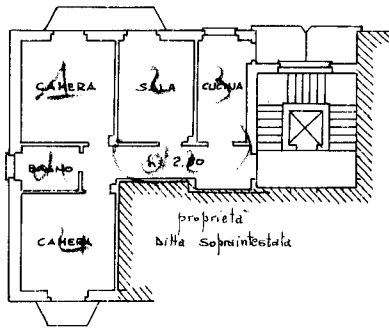

SECONDO PIANO

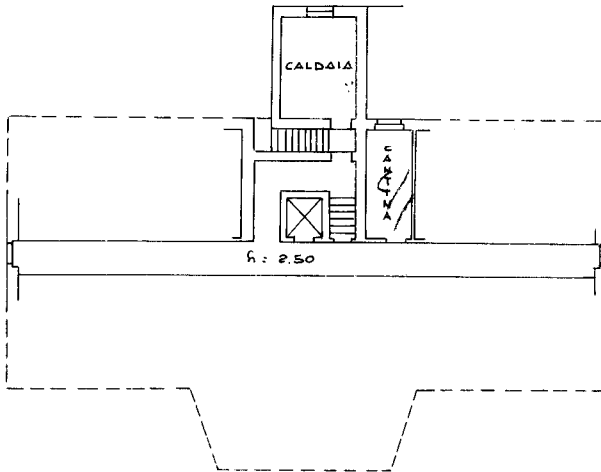

PIANO CANTINATO



ORIENTAMENTO



SCALA DI I. : 200

### SPAZIO RISERVATO PER LE ANNOTAZIONI D'UFFICIO

DATA  
PROT. N°

ACCERTAMENTO GENERALE DELLA  
PROPRIETÀ IMMOBILIARE URBANA  
Legge 11 agosto 1939, n. 1249 modifi-  
cata con D.L. 8 aprile 1948, n. 514

COMUNE  
di CREVACUORE

Talloncino di riscontro

DELLA  
SCHEDA NUMERO

N  
242/67  
N. 951158

AVVERTENZA: Il presente  
talloncino di riscontro  
contiene la dichiarazione  
con cui si dichiara sulla  
fidejussione la unità immobi-  
liare denunciata con la presente  
l'articolo 7 del R. D. L. 3 aprile  
1939, n. 652.

Compilata dal geom. Michelangelo Vachino  
(Titolo, nome e cognome del tecnico)

Iscritto all'Albo dei geometri  
della Provincia di Biella (n. 32)

DATA 2 ottobre 1967

Firma: g. vachino

Catasto dei Fabbricati - Situazione al 09/01/2025 - Comune di CREVACUORE(DI65) - < Foglio 41 - Particella 573 - Subalterno 6 >  
mapa 01  
VIA GARIBALDI Piano S1 - 2