

| ELABORATO PLANIMETRICO | |
|-----------------------------------|--------|
| Compilato da: Crepaldi Daniele | |
| Iscritto all'albo: Geometri | |
| Prov. Rieti | N. 539 |

Agenzia delle Entrate
CATASTO FABBRICATI
Ufficio Provinciale di
Rieti

| | |
|--------------------------------------|--|
| Comune di Poggio Mirteto | Protocollo n. RI0019572 del 11/08/2020 |
| Sezione: Foglio: 14 Particella: 771 | Tipo Mappale n. del |
| Dimostrazione grafica dei subalterni | Scala 1 : 500 |

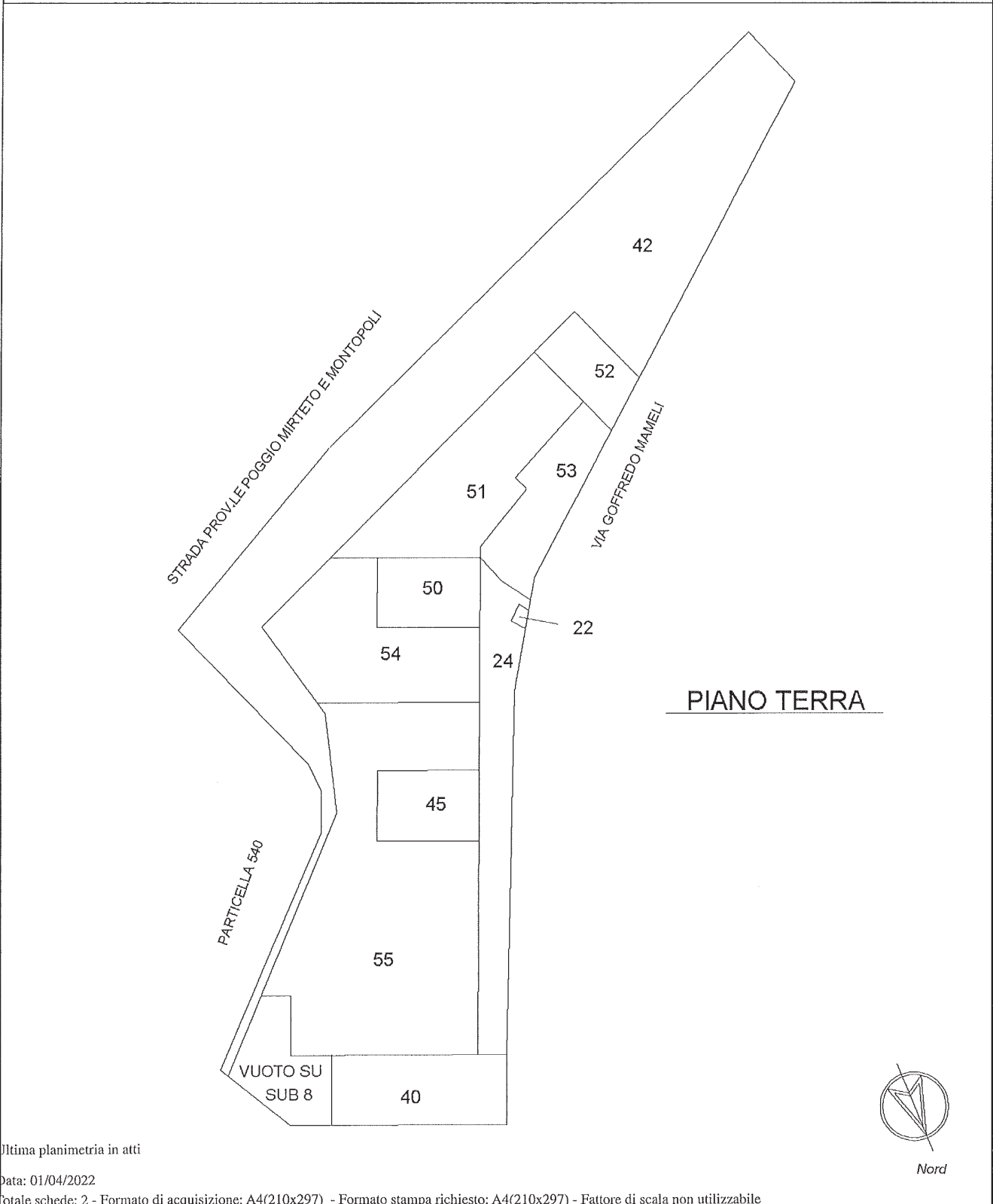

Ultima planimetria in atti

Data: 01/04/2022

Totale schede: 2 - Formato di acquisizione: A4(210x297) - Formato stampa richiesto: A4(210x297) - Fattore di scala non utilizzabile

Elaborato Planimetrico - Catasto dei Fabbricati - Situazione al 01/04/2022 - Comune di POGGIO MIRTEO(G763) - < Foglio 14 Particella 771 >

ELABORATO PLANIMETRICO
Compilato da:
Crepaldi Daniele
Iscritto all'albo:
Geometri
Prov. Rieti N. 539

Agenzia delle Entrate
CATASTO FABBRICATI
Ufficio Provinciale di
Rieti

Comune di Poggio Mirteto Protocollo n. RI0019572 del 11/08/2020
Sezione: Foglio: 14 Particella: 771 Tipo Mappale n. del
Dimostrazione grafica dei subalterni Scala 1 : 500

PIANO PRIMO SOTTOSTRADA

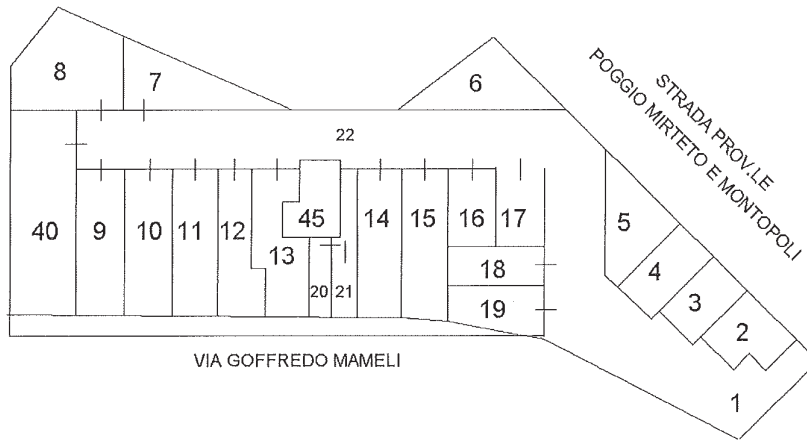

PIANO PRIMO

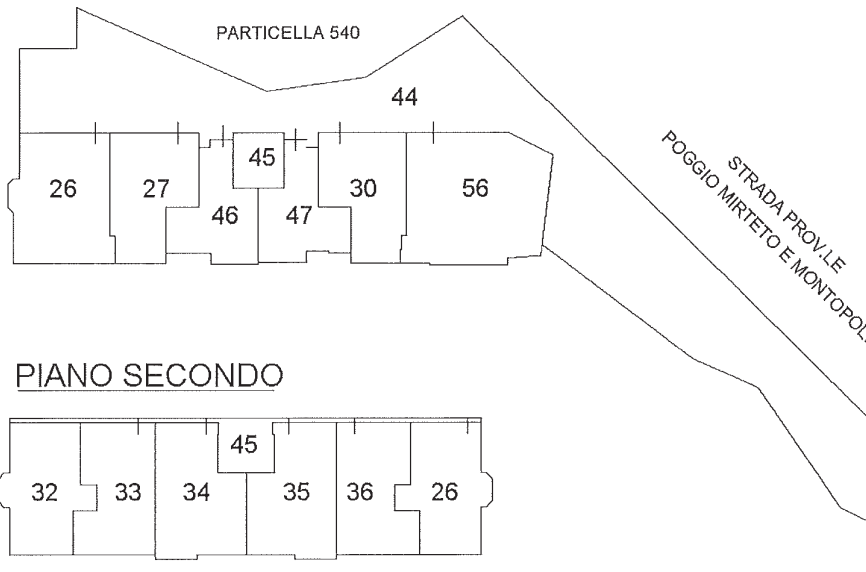

PIANO SECONDO

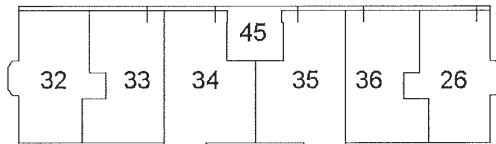

PIANO TERZO

SOTTOTETTO

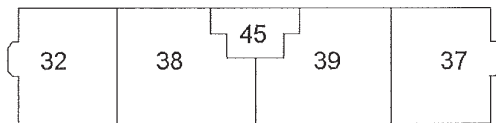

Nord

Ultima planimetria in atti

Data: 01/04/2022

Totale schede: 2 - Formato di acquisizione: A4(210x297) - Formato stampa richiesto: A4(210x297) - Fattore di scala non utilizzabile

**Agenzia del Territorio
CATASTO FABBRICATI
Ufficio Provinciale di
Rieti**

Dichiarazione protocollo n. R10072462 del 19/05/2010

Planimetria di u.i.u. in Comune di Poggio Mirteto

Via Goffredo Mameli

civ. SNC

Identificativi Catastali:

Sezione:
Foglio: 14
Particella: 771
Subalterno: 1

Compilata da:
Mostarda Giampaolo

Iscritto all'albo:
Geometri

Prov. Rieti

N. 238

Scheda n. 1

Scala 1:200

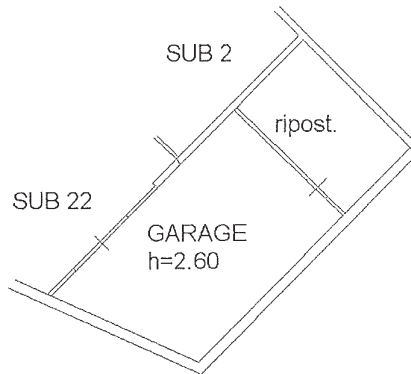

PIANO PRIMO SOTTOSTRADA

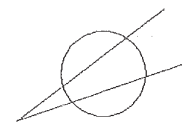

Catasto dei Fabbricati - Simulazione al 01/04/2022 - Comune di POGGIO MIRTEO(G763) - < Foglio 14 - Particella 771 - Subalterno 1 >
VIA GOFFREDO MAMELI n. SNC Piano S1

Ultima planimetria in atti

Data: 01/04/2022 - n. T418553 - Richiedente: GVNDR77A30H282R

Totale schede: 1 - Formato di acquisizione: A4(210x297) - Formato stampa richiesto: A4(210x297)