

MODULARIO
F. rig. rend. 497



MINISTERO DELLE FINANZE
DIPARTIMENTO DEL TERRITORIO
CATASTO EDILIZIO URBANO (RDL 13-4-1939, n. 652)

MOD. **8N** (CEL)

LIRE
500

Planimetria di u.i.u. in Comune di CIVITANOVA MARCHE via GIACOSA civ. 25

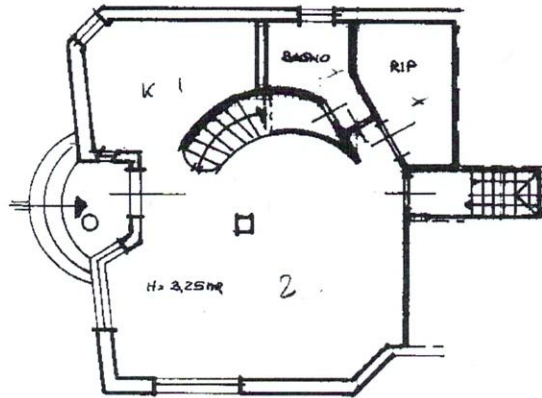

PIANO TERRA

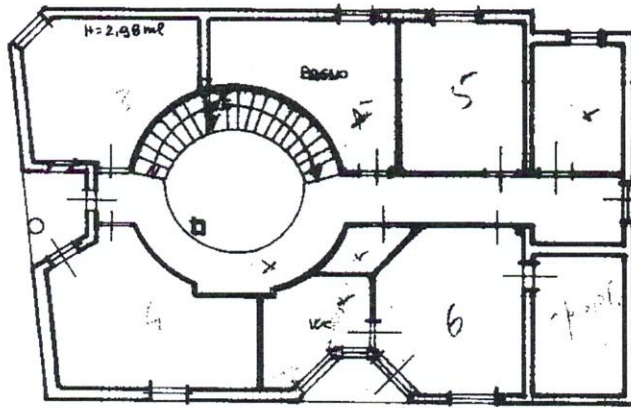

PIANO PRIMO

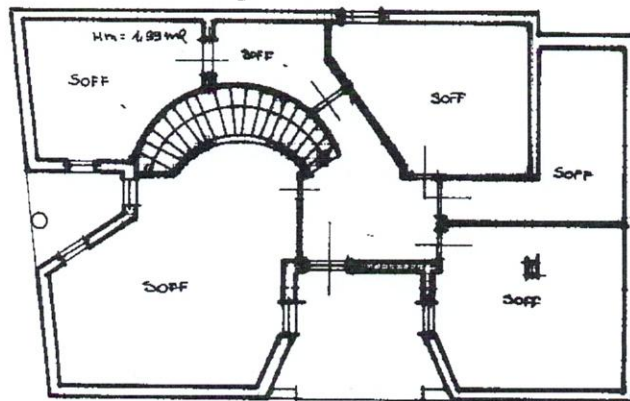

PIANO SECONDO

ORIENTAMENTO



SCALA DI 1:200

UP.01
Catasto di Fabbricati - Situazione al 14/10/2025 - Comune di CIVITANOVA MARCHE(C770) - < Sez. urbana 001 - Foglio 8 - Particella 485 - Subalterno 9 >
VIA GIUSEPPE GIACOSA n. 25 Piano T-1 - 2

Dichiarazione di N.C.
Denuncia di variazione

Compilata dal GEOM. PEPA
(Titolo, cognome e nome)
RO SELLA

RISERVATO ALL'UFFICIO

Ultima planimetria in atti

Data presentazione: 30/03/1998 - Data: 14/10/2025 - n. 1151163 - Richiedente: SMRLCU58E42E783N
Totale schede: 9 Formato di acquisizione: A4(210x297) 974
n. 485 sub. 9

Scritto all'albo dei Geometri
data 14/10/2025 Firma [Signature]

Handwritten notes and signatures in the bottom right corner, including the number '1000'.

MODULARIO
F. rig. rend. 487



MINISTERO DELLE FINANZE
DIPARTIMENTO DEL TERRITORIO

CATASTO EDILIZIO URBANO (RDL 13-4-1939, n. 652)

MOD. BN (CEU)

LIRE
500

Planimetria di u.i.u. in Comune di CIVITANOVA MARCHE via GUICCIARDINI

civ. 17

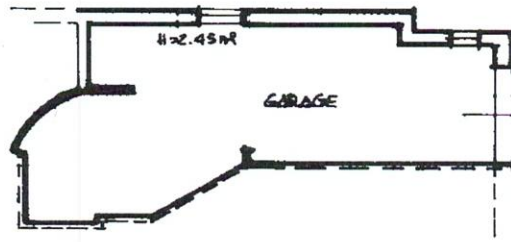

PIANO SECONDO

ORIENTAMENTO



SCALA DI 1:200

Catasto dei Fabbricati - Situazione al 14/10/2025 - Comune di CIVITANOVA MARCHE(C770) - < Sez. urbana 001 - Foglio 8 - Particella 485 - Subalterno 10 >
VIA FRANCESCO GUICCIARDINI n. 17 Piano SI

<p>Ultima planimetria in atti</p> <p>Dichiarazione di N.C. <input type="checkbox"/></p> <p>Denuncia di variazione <input checked="" type="checkbox"/></p> <p>Data presentazione: 30/03/1998 - Data: 14/10/2025 - n. T151164 - Richiedente: SMRECC058E42E783N</p> <p>Totale schede di censimento catastali: A4(210x297) all'anno di stam. <u>2025</u></p> <p>F. <u>8</u></p> <p>n. <u>485</u> sub. <u>10</u></p>	<p>Compilata dal <u>GEOM. PEPA</u> (Titolo, cognome e nome)</p> <p><u>ROSSELLA</u></p> <p><u>GIACOMINI</u></p> <p>della provincia di <u>MACE RATA</u> n. <u>774</u></p> <p>data _____ Firma <u>Pepe</u></p>	<p>RISERVATO ALL'UFFICIO</p>
---	---	------------------------------

Roma - Istituto Poligrafico e Zecca dello Stato - P.V.