

MODULARIO  
F. 110 rend. 487



MINISTERO DELLE FINANZE  
DIPARTIMENTO DEL TERRITORIO  
**CATASTO EDILIZIO URBANO** (RDL 13-4-1939, n. 652)

MOD. **BN** (CEU)

LIRE  
**500**

Planimetria di u.i.u. in Comune di COLLE DI VAL D'ELSA via località Santinovo civ. ....

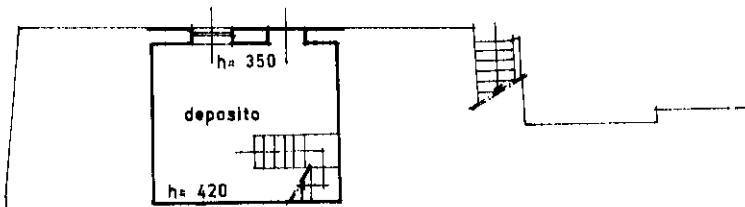

**PIANO TERRENO**

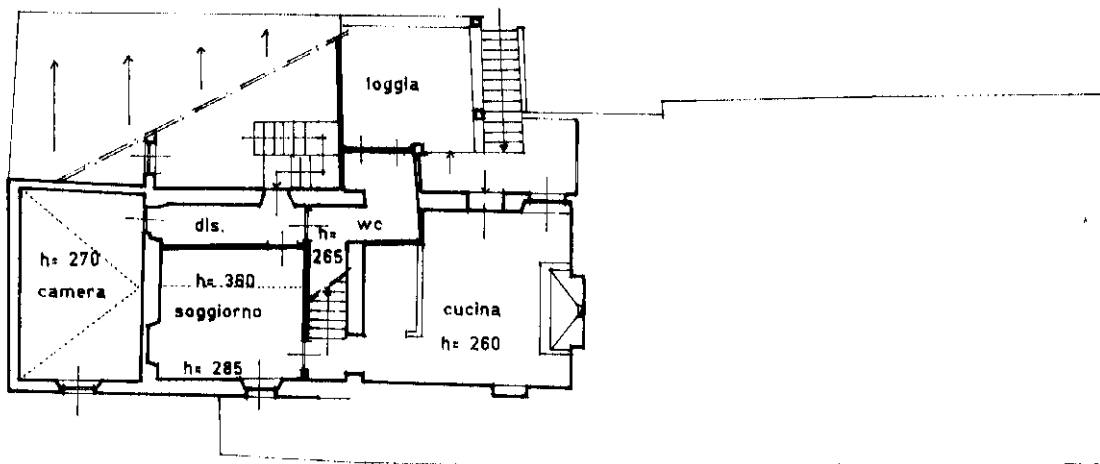

**PIANO PRIMO**

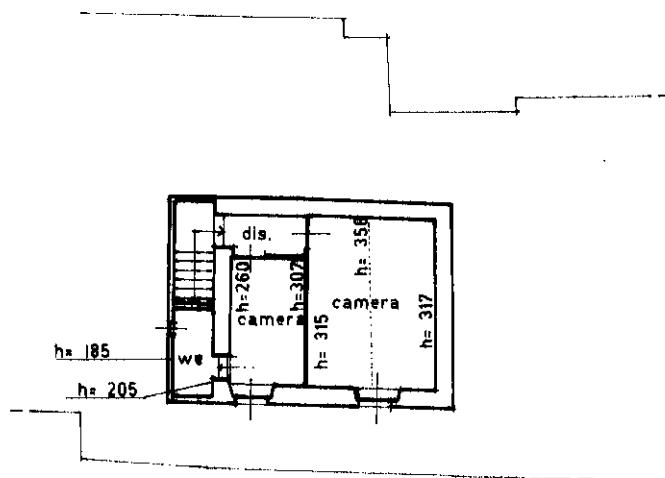

**PIANO SECONDO**

ORIENTAMENTO

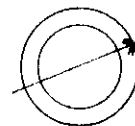

SCALA DI 1:200

Roma - Istituto Poligrafico e Zecca dello Stato - P.V.

Dichiarazione di N.C.

Denuncia di variazione

Ultima planimetria in atti

Identificativi catastali

Data presentazione: 03/05/1996 - Data: 28/03/2024 - n. T303520 - Richiedente: LNGMRC76D20I726Z

Totale schede: 1 - Formato di acquisizione: A4 (210x297) - data stampa: 23/4/96

F. 57 sub. 12

Compilata dal **geometra**  
(Titolo, cognome e nome)  
**GRISANTI MASSIMO**

Iscritto all'albo dei geometri  
di **Siena** n. **817**

data **23/4/96** Firma *Massimo Grisanti*

RISERVATO ALL'UFFICIO

900776

Catasto ed. fabbricati - Situazione al 28/03/2024 - Comune di COLLE DI VAL D'ELSA (C847) - < Foglio 74 - Particella 57 - Subalterno 12 >  
LOCALITA' SANTINOVO - Edificio 3 Piano T2