

MODULARIO
F. rig. rend. 497



MINISTERO DELLE FINANZE
DIPARTIMENTO DEL TERRITORIO
CATASTO EDILIZIO URBANO (RDL 13-4-1939, n. 652)

MOD. BN (CEU)

LIRE
500

Planimetria di u.i.u. in Comune di **COLLE DI VAL D'ELSA** via **loc. Santinovo** civ.

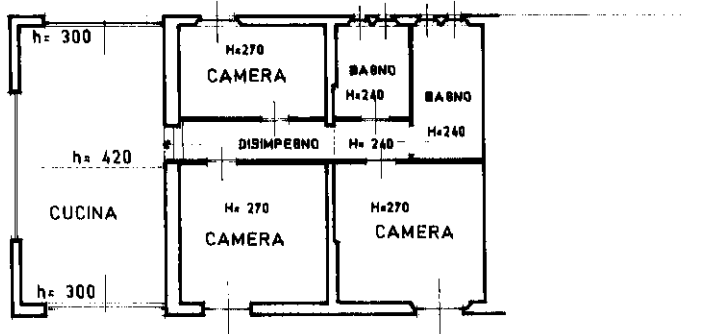

PIANO TERRENO

ORIENTAMENTO

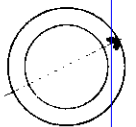

SCALA DI 1: 200

Catasto Fabbricati - Situazione al 28/03/2024 - Comune di COLLE DI VAL D'ELSA (C847) - < Foglio 74 - Particella 57 - Subalterno 21 >
LOCALITA' SANTINOVO Edificio 1 Piano T

Roma - Istituto Poligrafico e Zecca dello Stato - P.V.

Dichiarazione di N.C.

Ultima denuncia di variazione

Data presentazione: 03/05/1996 - Data: 28/03/2024 - n. T303523 - Richiedente: LNGMRC76D20I726Z

Totale schede: 74 Formato di acquisizione: A4 (210x297) - Formato stampato richiesto: A4 (210x297) n. 817 della provincia di Siena

n. **57** sub **21**

Compilata dal **geometra**
(Titolo, cognome e nome)
GRISANTI Massimo

Ascritto all'Albo dei Geometri della provincia di **Siena** n. **817**

data **23/04/96** Firma *Max Grisanti*

RISERVATO ALL'UFFICIO

Bootti