

PLANIMETRIA STATO ATTUALE DELL'IMMOBILE con confronto della planimetria catastale (ante variazione eseguita)

PIANTA PIANO QUARTO h = 2.94

Comune di Ciminna (PA) via Giovanni Falcone n. 2

In catasto al foglio di mappa n. 8 - p.lla 659 sub 6 del n.c.e.u..

PLANIMETRIA STATO ATTUALE

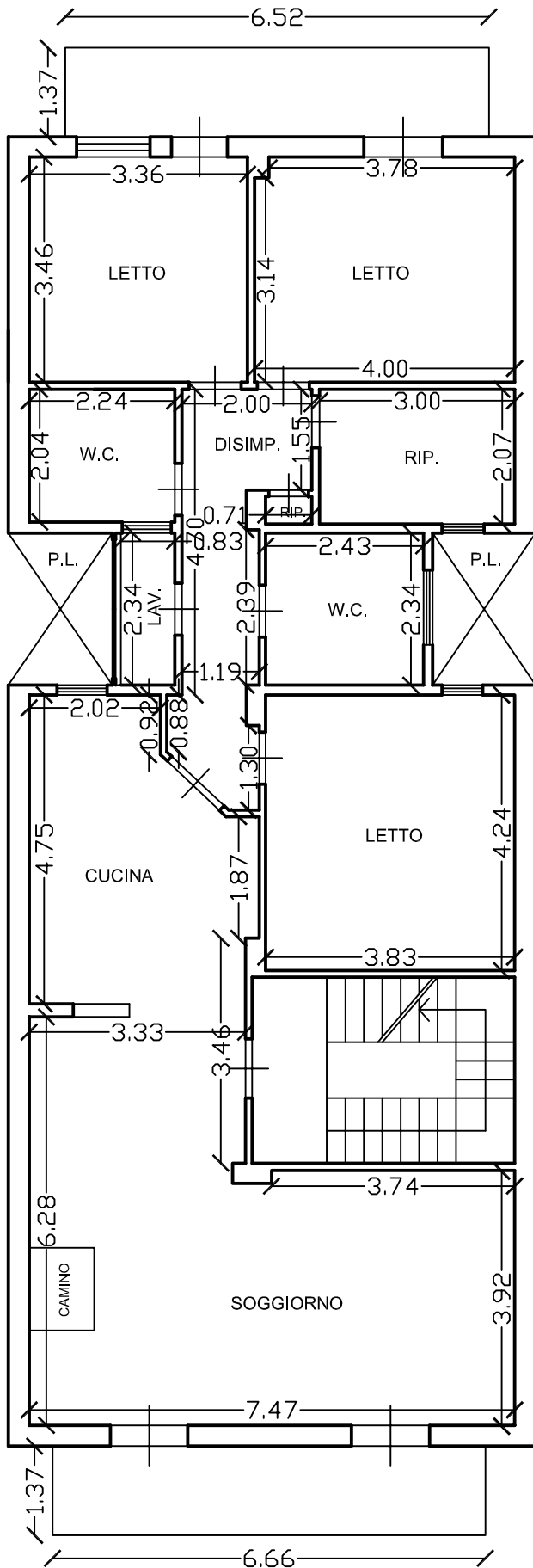

PLANIMETRIA CATASTALE (ante variazione eseguita)

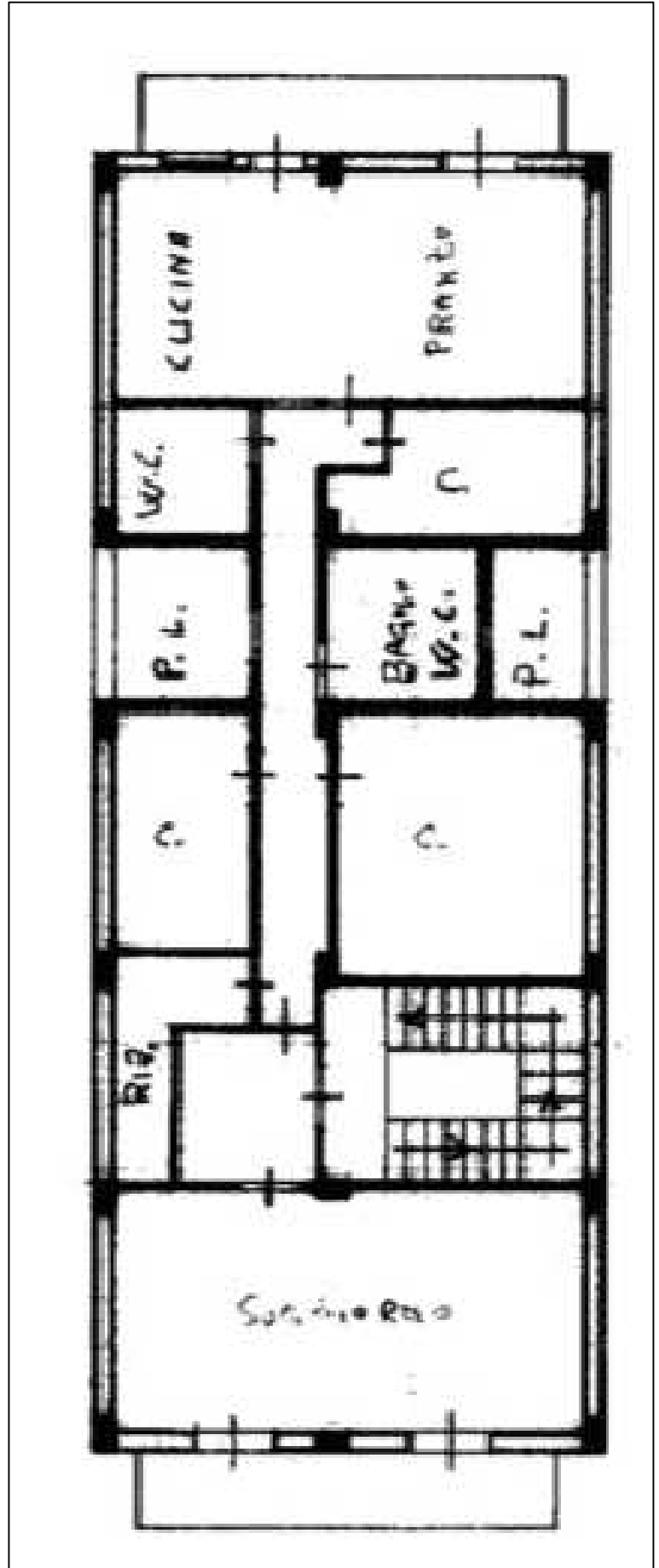

PLANIMETRIA STATO ATTUALE DELL'IMMOBILE

PIANTA PIANO QUARTO h = 2.94

Comune di Ciminna (PA) Via Giovanni Falcone n. 2
In catasto al foglio di mappa n. 8 - p.lla 659 sub 6 del n.c.e.u..

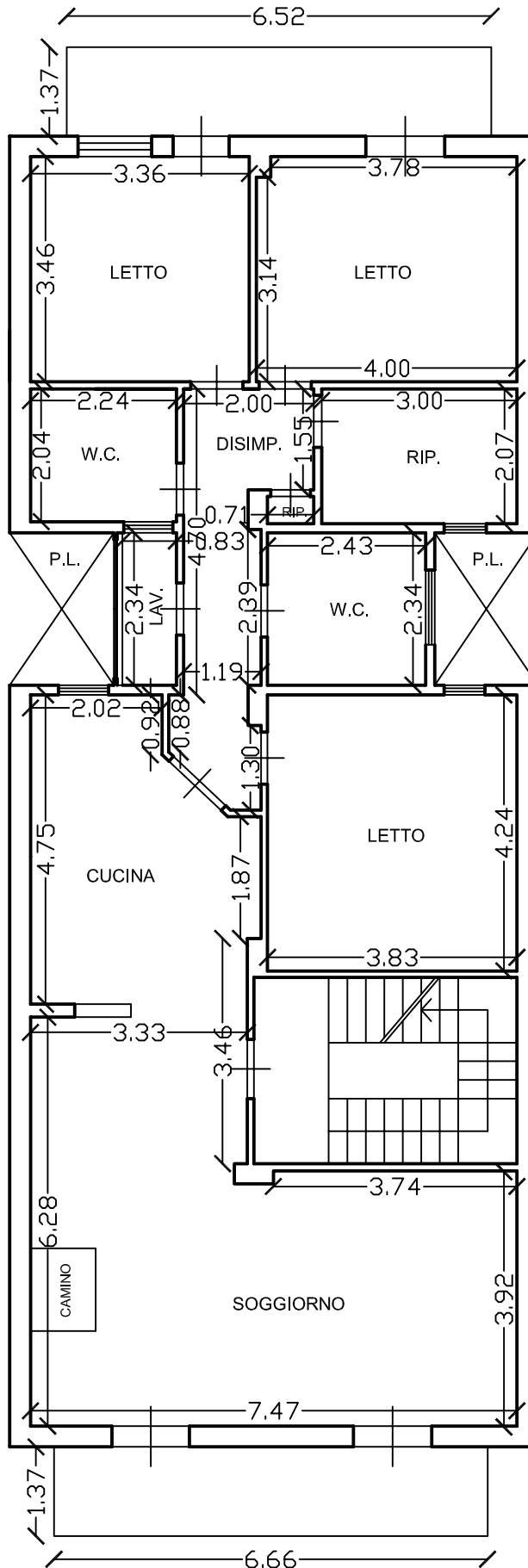

Il C.T.U.
Ing. Davide Bafumo

Scala 1:100

PLANIMETRIA STATO ATTUALE DELL'IMMOBILE con confronto del progetto architettonico

PIANTA PIANO QUARTO h = 2.94

Comune di Ciminna (PA) via Giovanni Falcone n. 2

In catasto al foglio di mappa n. 8 - p.lla 659 sub 6 del n.c.e.u..

PLANIMETRIA STATO ATTUALE

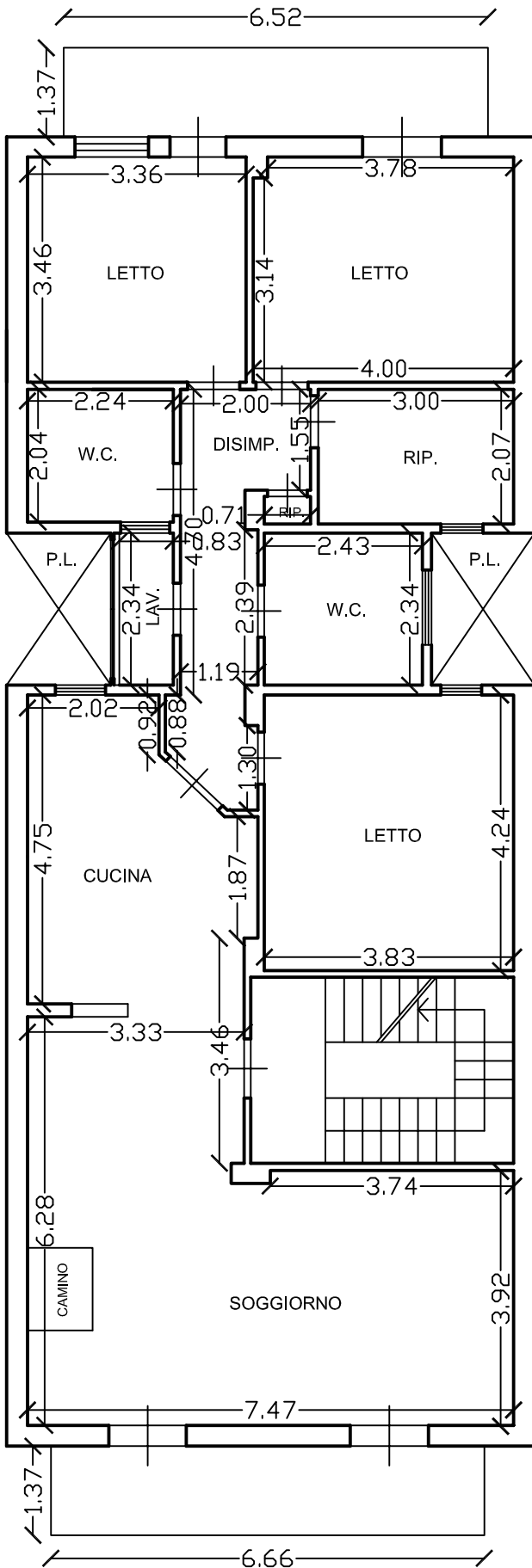

PLANIMETRIA progetto architettonico

