

---

**Ing. Nicola Verdi**

Viale A. Necchi 4  
27100 Pavia  
e-mail nverdi2@gmail.com  
pec mail: nicola.verdi@ingpec.eu  
P.IVA 01806320188  
Iscritto all'Albo degli Ingegneri  
della Provincia di Pavia al n. 1981

**TRIBUNALE DI PAVIA**

**ESECUZIONE IMMOBILIARE N. 309/2025 R.G.ES.**

**DOCUMENTAZIONE FOTOGRAFICA**

Giudice dell'Esecuzione Dott. Francesco Rocca

Tecnico Incaricato: Ing. Nicola Verdi



## Ing. Nicola Verdi

Viale A. Necchi 4  
27100 Pavia  
e-mail nverdi2@gmail.com  
pec mail: nicola.verdi@ingpec.eu  
P.IVA 01806320188  
Iscritto all'Albo degli Ingegneri  
della Provincia di Pavia al n. 1981

### ESTERNI



Abitazione: vista esterna lato ovest (da corte interna comune)



Abitazione: vista esterna lato ovest (da corte interna comune, civico 41)



## Ing. Nicola Verdi

Viale A. Necchi 4  
27100 Pavia  
e-mail nverdi2@gmail.com  
pec mail: nicola.verdi@ingpec.eu  
P.IVA 01806320188  
Iscritto all'Albo degli Ingegneri  
della Provincia di Pavia al n. 1981



Abitazione: vista esterna lato est (da corte interna di altra proprietà)



Autorimessa: vista esterna lato ovest (da corte interna comune)



## Ing. Nicola Verdi

Viale A. Necchi 4  
27100 Pavia  
e-mail nverdi2@gmail.com  
pec mail: nicola.verdi@ingpec.eu  
P.IVA 01806320188  
Iscritto all'Albo degli Ingegneri  
della Provincia di Pavia al n. 1981



Vista esterna della corte comune



Terreno particella 79: inaccessible per la presenza di cumuli di rifiuti e macerie



## Ing. Nicola Verdi

Viale A. Necchi 4  
27100 Pavia  
e-mail nverdi2@gmail.com  
pec mail: nicola.verdi@ingpec.eu  
P.IVA 01806320188  
Iscritto all'Albo degli Ingegneri  
della Provincia di Pavia al n. 1981



Terreno particella 79



Terreno particella 1219: incolto e ricoperto da vegetazione spontanea



---

## Ing. Nicola Verdi

Viale A. Necchi 4  
27100 Pavia  
e-mail nverdi2@gmail.com  
pec mail: nicola.verdi@ingpec.eu  
P.IVA 01806320188  
Iscritto all'Albo degli Ingegneri  
della Provincia di Pavia al n. 1981



Terreno particella 1219



## Ing. Nicola Verdi

Viale A. Necchi 4  
27100 Pavia  
e-mail nverdi2@gmail.com  
pec mail: nicola.verdi@ingpec.eu  
P.IVA 01806320188  
Iscritto all'Albo degli Ingegneri  
della Provincia di Pavia al n. 1981

### INTERNI PIANO TERRA



Angolo cottura nel sottoscala



Disimpegno



## Ing. Nicola Verdi

Viale A. Necchi 4  
27100 Pavia  
e-mail nverdi2@gmail.com  
pec mail: nicola.verdi@ingpec.eu  
P.IVA 01806320188  
Iscritto all'Albo degli Ingegneri  
della Provincia di Pavia al n. 1981



Scala interna



Camera



## Ing. Nicola Verdi

Viale A. Necchi 4  
27100 Pavia  
e-mail: nverdi2@gmail.com  
pec mail: nicola.verdi@ingpec.eu  
P.IVA 01806320188  
Iscritto all'Albo degli Ingegneri  
della Provincia di Pavia al n. 1981

### INTERNI PIANO PRIMO



Camera



Bagno



## Ing. Nicola Verdi

Viale A. Necchi 4  
27100 Pavia  
e-mail nverdi2@gmail.com  
pec mail: nicola.verdi@ingpec.eu  
P.IVA 01806320188  
Iscritto all'Albo degli Ingegneri  
della Provincia di Pavia al n. 1981



Balcone



Camera



## Ing. Nicola Verdi

Viale A. Necchi 4  
27100 Pavia  
e-mail: nverdi2@gmail.com  
pec mail: nicola.verdi@ingpec.eu  
P.IVA 01806320188  
Iscritto all'Albo degli Ingegneri  
della Provincia di Pavia al n. 1981

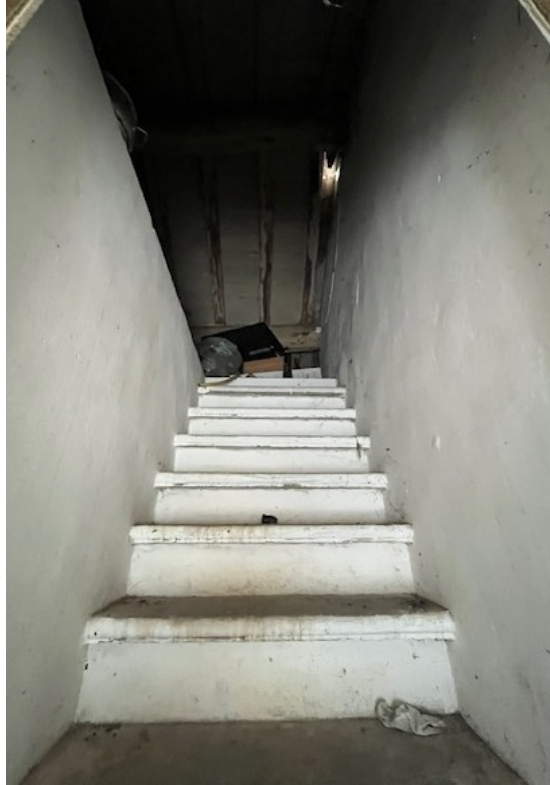

Scala accesso sottotetto



Sottotetto non abitabile



## Ing. Nicola Verdi

Viale A. Necchi 4  
27100 Pavia  
e-mail nverdi2@gmail.com  
pec mail: nicola.verdi@ingpec.eu  
P.IVA 01806320188  
Iscritto all'Albo degli Ingegneri  
della Provincia di Pavia al n. 1981

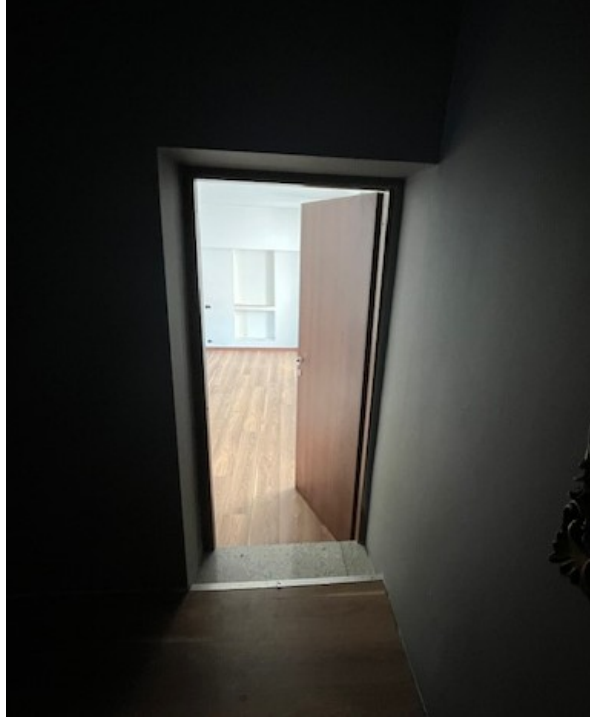

Porta al piano primo che collega il locale soprastante l'autorimessa  
ad appartamento confinante di altra proprietà



Ambiente al piano primo, soprastante autorimessa, utilizzato da altra proprietà

