

Fotografie dei luoghi



Foto n. 1. Prospetto su via Vittorio Veneto. Con la freccia è indicato l'ingresso agli immobili dal civico n. 5





Foto n. 2. Prospetto su via Vittorio Veneto. Con le frecce sono indicati i balconi del primo e secondo piano





Foto n. 3-4. Scala di ingresso al piano terra





Foto n. 5. Scala del fabbricato che conduce all'immobile del primo piano



PIANO PRIMO

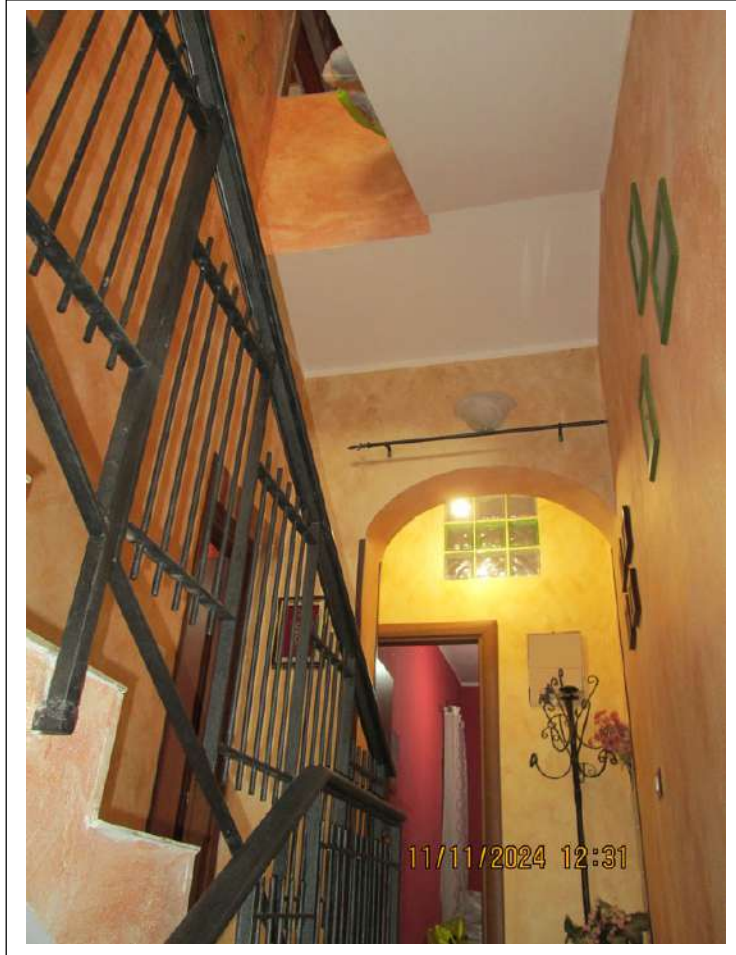

Foto n. 6-7. Ingresso e soggiorno dell'immobile del primo piano





Foto n. 8-9. Disimpegno dell'immobile del primo piano





Foto n. 10-11. Camera matrimoniale dell'immobile del primo piano





Foto n. 12-13. Servizio igienico con doccia





Foto n. 14-15. Balcone del primo piano che prospetta su via Vittorio Veneto



SECONDO PIANO



Foto n. 16. Scala del fabbricato che conduce all'immobile del secondo piano





Foto n. 17-18. Soggiorno-cucina dell'immobile del secondo piano

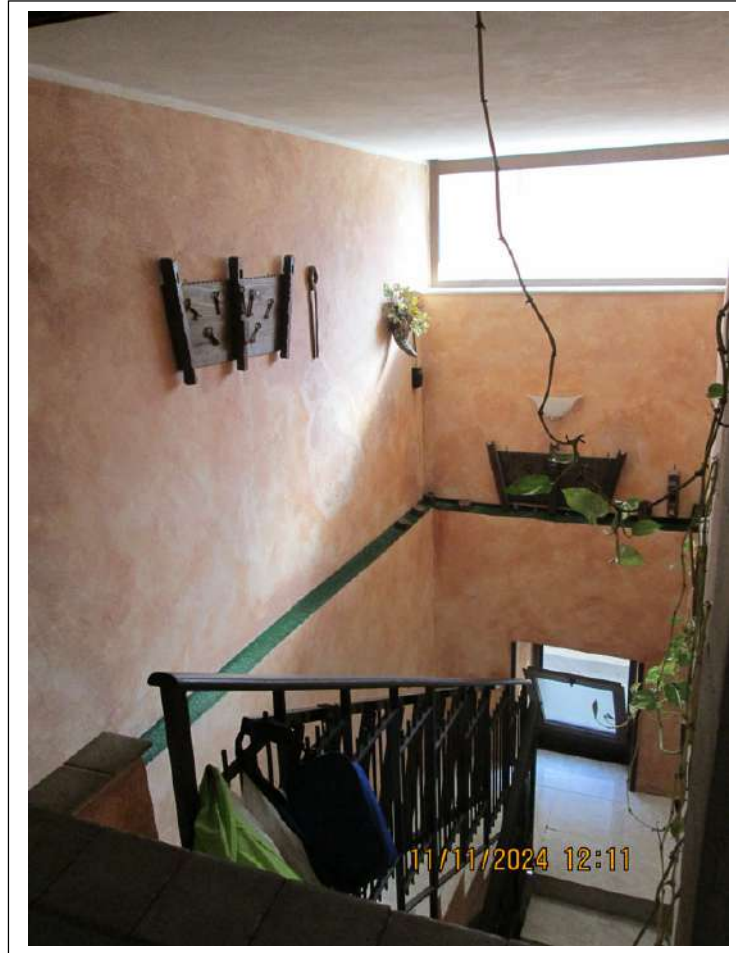



Foto n. 19-20. Soggiorno-cucina dell'immobile del secondo piano





Foto n. 21-22. Disimpegno con la scala a chiocciola che conduce alla terrazza soprastante





Foto n. 23-24. Camera matrimoniale

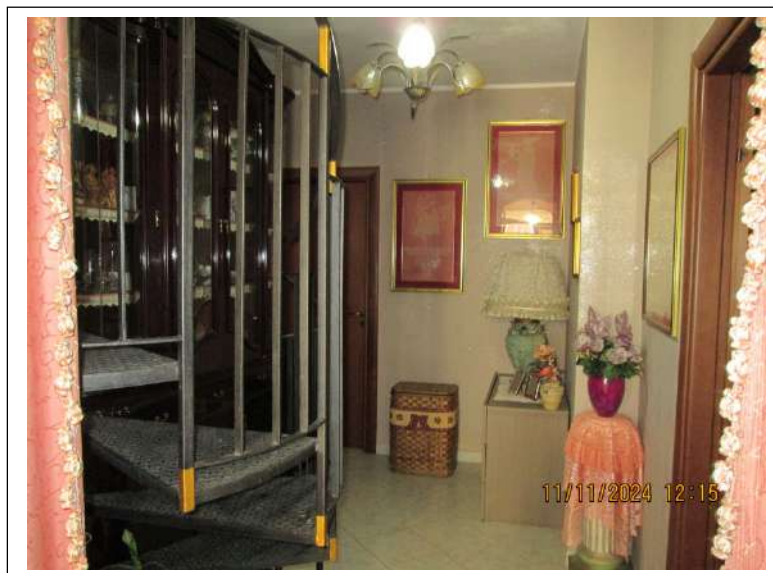



Foto n. 25-26. Servizio igienico con doccia





Foto n. 27-28. Balcone del secondo piano che prospetta su via Vittorio Veneto



TERZO PIANO



Foto n. 29-30. Soffitta- locale di deposito dove arriva la scala a chiocciola interna





Foto n. 31-32. Terrazza praticabile





Foto n. 33-34. Terrazza praticabile

