

MODULARIO
F. Cat. S.T. 366



MINISTERO DELLE FINANZE
DIREZIONE GENERALE DEL CATASTO E DEI SERVIZI TECNICI ERARIALI

Lire
100

NUOVO CATASTO EDILIZIO URBANO

(R. DECRETO-LEGGE 13 APRILE 1939, N. 662)

Planimetria dell'immobile situato nel Comune di FARRA D'IS. Via DANTE, 69

Allegata alla dichiarazione presentata all'Ufficio Tecnico Erariale di GORIZIA

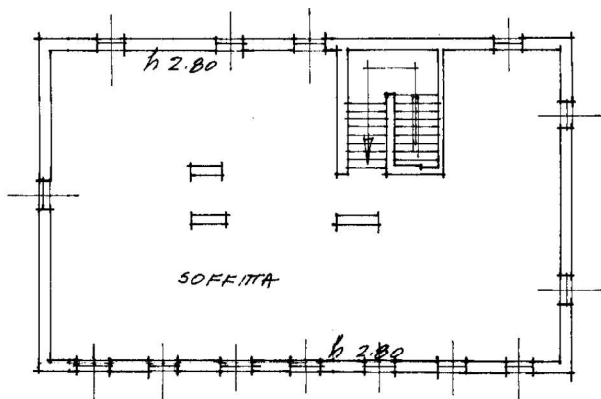

SECONDO PIANO

ORIENTAMENTO

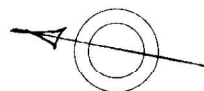

SCALA DI 1: 200

SPAZIO RISERVATO PER LE ANNOTAZIONI D'UFFICIO

DATA

PROT. N°

22/09/2024 6

DATA

Firma:



