

# ALLEGATO N.3

## PLANIMETRIE CATASTALI

MODULARIO  
F. n. g. rend. - 497



MINISTERO DELLE FINANZE  
DIREZIONE GENERALE DEL CATASTO E DEI SERVIZI TECNICI ERARIALI

Mod. B (Nuovo Catasto Edilizio Urbano)

Lire  
100

NUOVO CATASTO EDILIZIO URBANO

(R. DECRETO-LEGGE 13 APRILE 1938, N. 652)

Planimetria dell'immobile situato nel Comune di CARIATI Via CIDA S. PAOLO

Ditta XXXXXXXXXX

Allegata alla dichiarazione presentata all'Ufficio Tecnico Erariale di .....

ELABORATO PLANIMETRICO  
CON CORTE ANNESSA SCALA 1:500

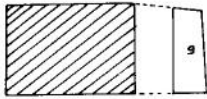

Fg. 15 Part. 370 Sub 4 SECONDO PIANO App.to INT. 4

Fg. 15 Part. 370 Sub 9 CORTE ESCLUSIVA AL SUB 4 sup. 27,00

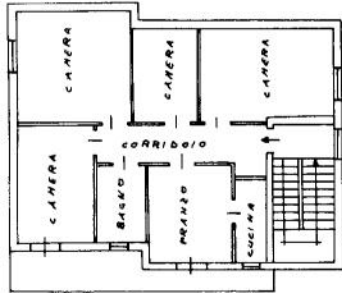

SECONDO PIANO H = 3,00  
INT. 4

ORIENTAMENTO



SCALA DI 1:300

SPAZIO RISERVATO PER LE ANNOTAZIONI D'UFFICIO

DATA  
PROT. N°

15 370 } 4  
          } 9

Compilata dal GEOMETRA

LUIGIA MAZZEO  
(Titolo, nome e cognome del tecnico)

Iscritto all'Albo dei GEOMETRI  
della Provincia di CATANIA

DATA  
Firma: Gian Luigi Mazzeo

Catasto dei Fabbricati - Situazione al 08/01/2025 - Comune di CARIATI(B774) - < Foglio 15 - Particella 370 - Subalterno 9 > - Uju graffiata  
CONTRADA SAN PAOLO Interno 4 Piano 2

Ultima planimetria in atti

MODULARIO  
F. - rig. rend. - 497



MINISTERO DELLE FINANZE  
DIREZIONE GENERALE DEL CATASTO E DEI SERVIZI TECNICI ERARIALI

Mod. B (Nuovo Catasto Edilizio Urbano)

Lire  
100

# NUOVO CATASTO EDILIZIO URBANO

(R. DECRETO-LEGGE 13 APRILE 1939, N. 662)

Planimetria dell'immobile situato nel Comune di CARIATI Via C/DA S. PAOLO

Ditta [REDACTED]

Allegata alla dichiarazione presentata all'Ufficio Tecnico Erariale di \_\_\_\_\_

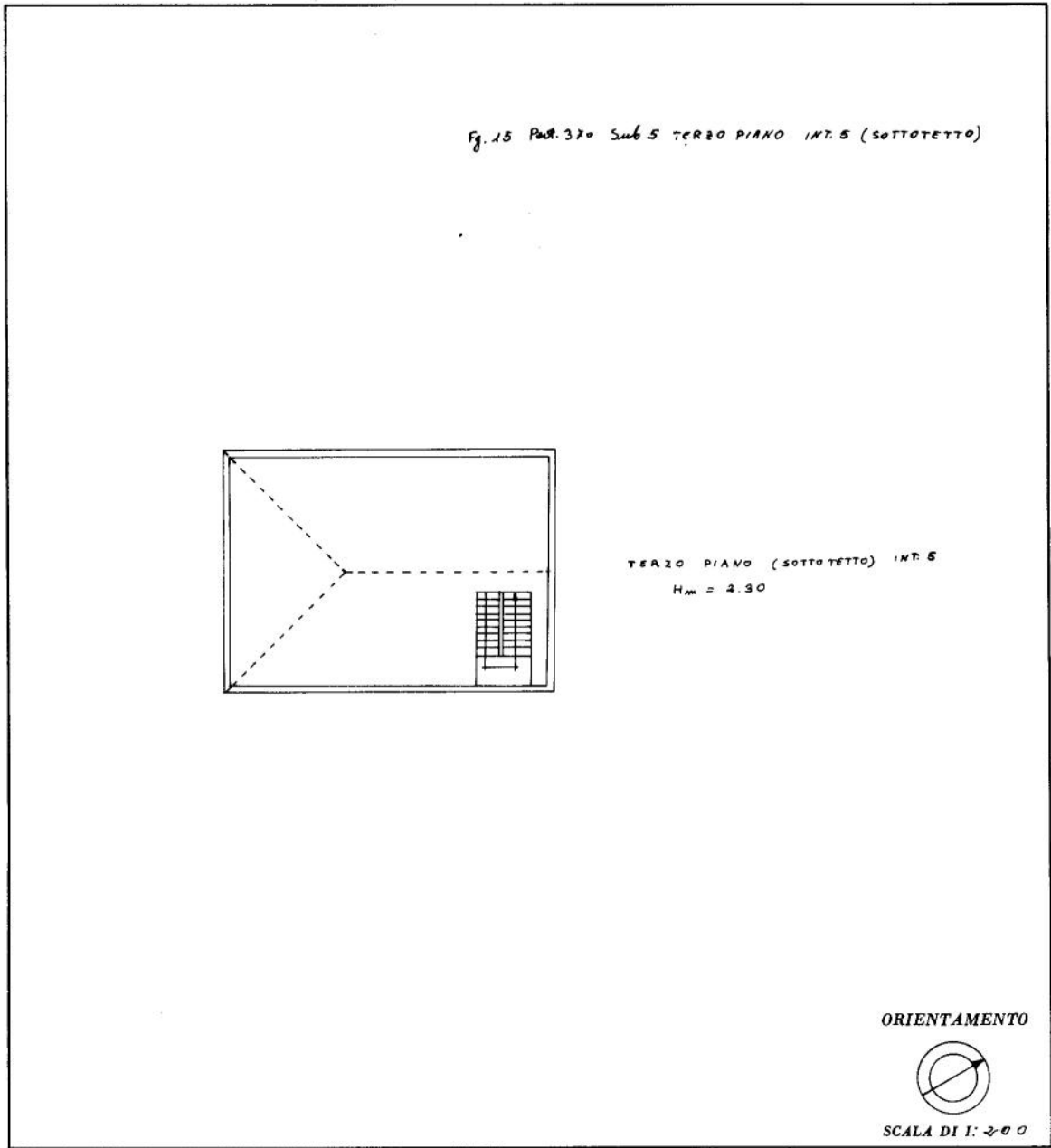

SPAZIO RISERVATO PER LE ANNOTAZIONI D'UFFICIO

DATA	15 370 5
PROT. N°	

Compilato dal GEOMETRA  
(Titolo, nome e cognome del tecnico)  
GIULIO PROAZZO  
 Geometra  
 Iscritto all'Albo dei GEOMETRI  
 della Provincia di CATANIA  
 N. 1945  
 DATA 15/05/84  
 Firma: Giulio Proazzo

Catasto dei Fabbricati - Situazione al 08/01/2025 - Comune di CARIATI(B774) - < Foglio 15 - Particella 370 - Subalterno 5 >  
CONTRADA SAN PAOLO Interno 5 Piano 3

Ultima planimetria in atti