



MINISTERO DELLE FINANZE
DIREZIONE GENERALE DEL CATASTO E DEI SERVIZI TECNICI ERARIALI

ACCERTAMENTO GENERALE DELLA PROPRIETA' IMMOBILIARE URBANA
(R. DECRETO LEGGE 13 APRILE 1939 N. 652)

Planimetria degli immobili urbani denunciati con la Scheda N.

Comune MESSINA

Ditta ⁽¹⁾

ALLOGGI-DEMANIO DELLO STATO

RAMO LAVORI PUBBLICI

Via Le Arance

(1) Segnare cognome, nome, paternità del solo primo intestatario.

Sed. 18. Ga. Tra. Pal. A. Alloggi 19. Piazza 30

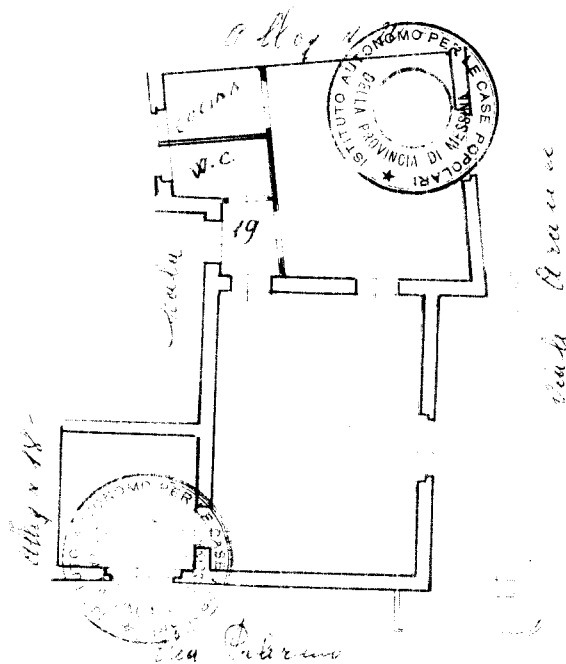

0250503



ORIENTAMENTO

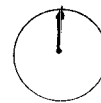

SCALA di 1: 100

Compilata da:

(Titolo, nome e cognome) RAMO
Iscritto all'Albo dei Geom. Alfasi Paolo
della Provincia di _____

Data _____ Firma _____

*15-9-67
10049*

Ultima planimetria in atti

10 metri

Catasto dei Fabbricati - Situazione al 30/04/2025 - Comune di MESSINA(FI.58) - < Foglio 108 - Particella 511 - Subalterno 19 >

Firmato D:\INTELLIGENT\CHIRACCHIO\ESCO Emesso Da: ARUBAPEC S.P.A. NG CA 3 Serial#: 7242d79b329e77e4e98a2b689464a81

