

Lotto n° 4

**Agenzia del Territorio
CATASTO FABBRICATI
Ufficio Provinciale di
Milano**

Dichiarazione protocollo n. MI1066503 del 06/12/2007	
Planimetria di u.i.u. in Comune di San Colombano Al Lambro	
Via Dalcetri E Tosi civ. 6	
Identificativi Catastali:	Compilata da: Fakih Ibrahim
Sezione:	Iscritto all'albo: Architetti
Foglio: 25	Prov. Milano N. 5915
Particella: 33	
Subalterno: 730	

Scheda n. 1 Scala 1:200

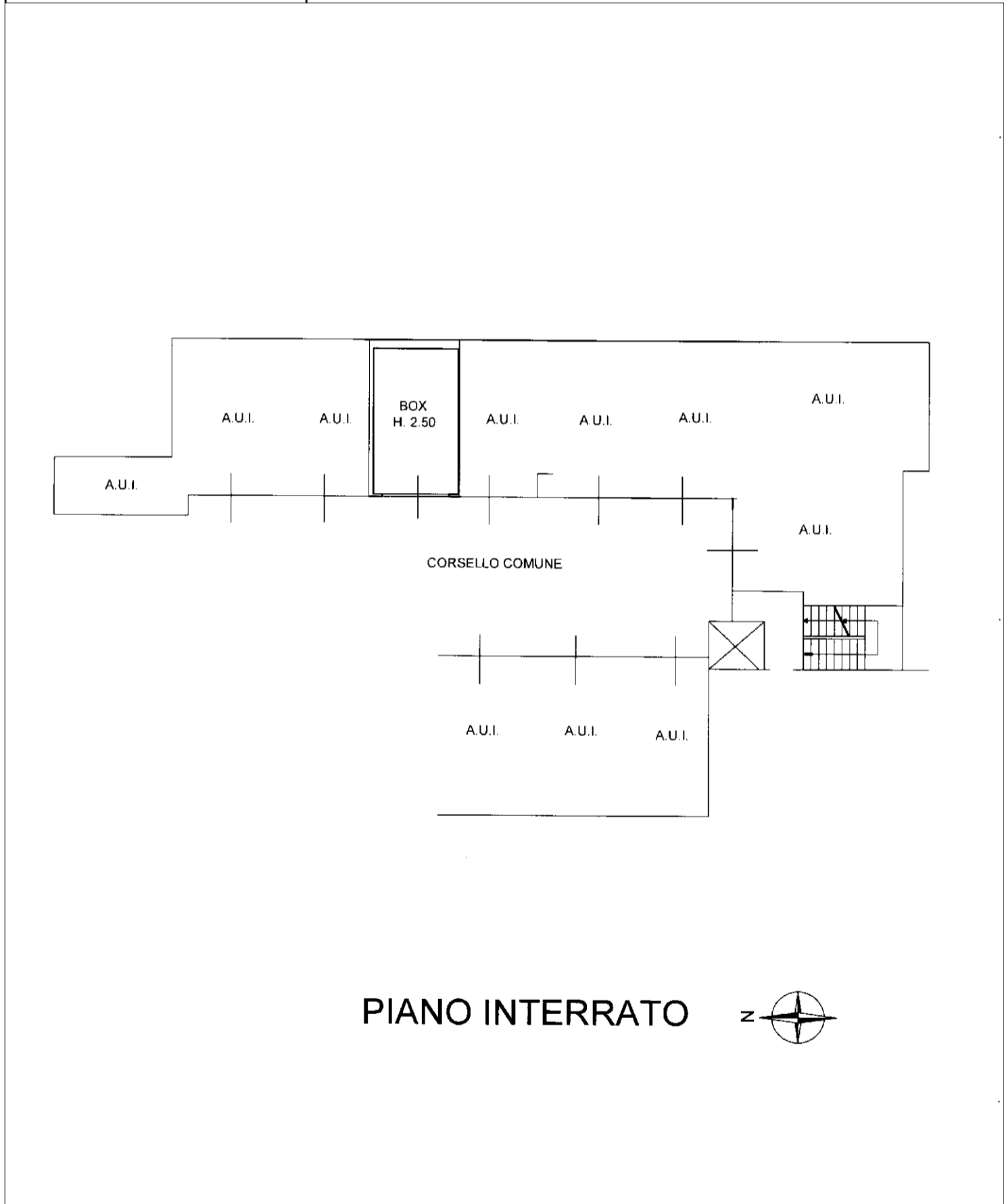

Catasto dei Fabbricati - Situazione al 02/05/2023 - Comune di SAN COLOMBANO AL LAMBRO(H803) - < Foglio 25 - Particella 33 - Subalterno 730 >
VIA DALCERRI TOSI n. 6 Piano S1

**Agenzia del Territorio
CATASTO FABBRICATI
Ufficio Provinciale di
Milano**

Dichiarazione protocollo n. MI1066503 del 06/12/2007	
Planimetria di u.i.u. in Comune di San Colombano Al Lambro	
Via Dalcetri E Tosi civ. 6	
Identificativi Catastali:	Compilata da: Fakih Ibrahim
Sezione:	Iscritto all'albo: Architetti
Foglio: 25	Prov. Milano N. 5915
Particella: 33	
Subalterno: 751	

Scheda n. 1 Scala 1:200

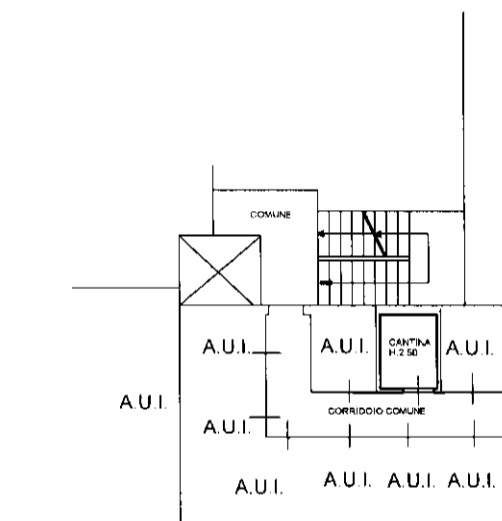

PIANO INTERRATO



layer 01

Catasto dei Fabbricati - Situazione al 02/05/2023 - Comune di SAN COLOMBANO AL LAMBRO(H803) - < Foglio 25 - Particella 33 - Subalterno 751 >
VIA DALCERRI TOSI n. 6 Piano S1

**Agenzia del Territorio
CATASTO FABBRICATI
Ufficio Provinciale di
Milano**

Dichiarazione protocollo n. MI1066503 del 06/12/2007	
Planimetria di u.i.u. in Comune di San Colombano Al Lambro	
Via Dalcetri E Tosi civ. 6	
Identificativi Catastali:	Compilata da: Fakih Ibrahim
Sezione:	Iscritto all'albo: Architetti
Foglio: 25	Prov. Milano N. 5915
Particella: 33	
Subalterno: 717	

Scheda n. 1 Scala 1:200

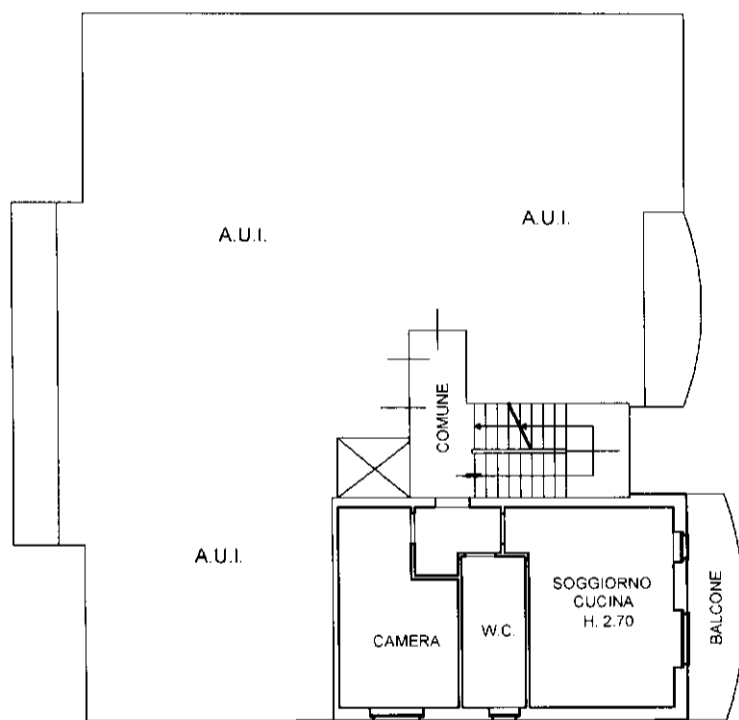

PIANO PRIMO

