



Dichiarazione protocollo n. RM0458957 del 28/09/2017

Agenzia delle Entrate
CATASTO FABBRICATI
Ufficio Provinciale di
Roma

Planimetria di u.i.u. in Comune di Labico

Via Gino Bartali

civ. 15

Identificativi Catastali:

Sezione:
Foglio: 4
Particella: 472
Subalterno: 501

Compilata da:
Fantozzi Fabrizio
Iscritto all'albo:
Geometri

Prov. Roma

N. 07252

Scheda n. 1

Scala 1:100

ABITAZIONE PIANO SEMINTERRATO

P.LLA 472 SUB 501

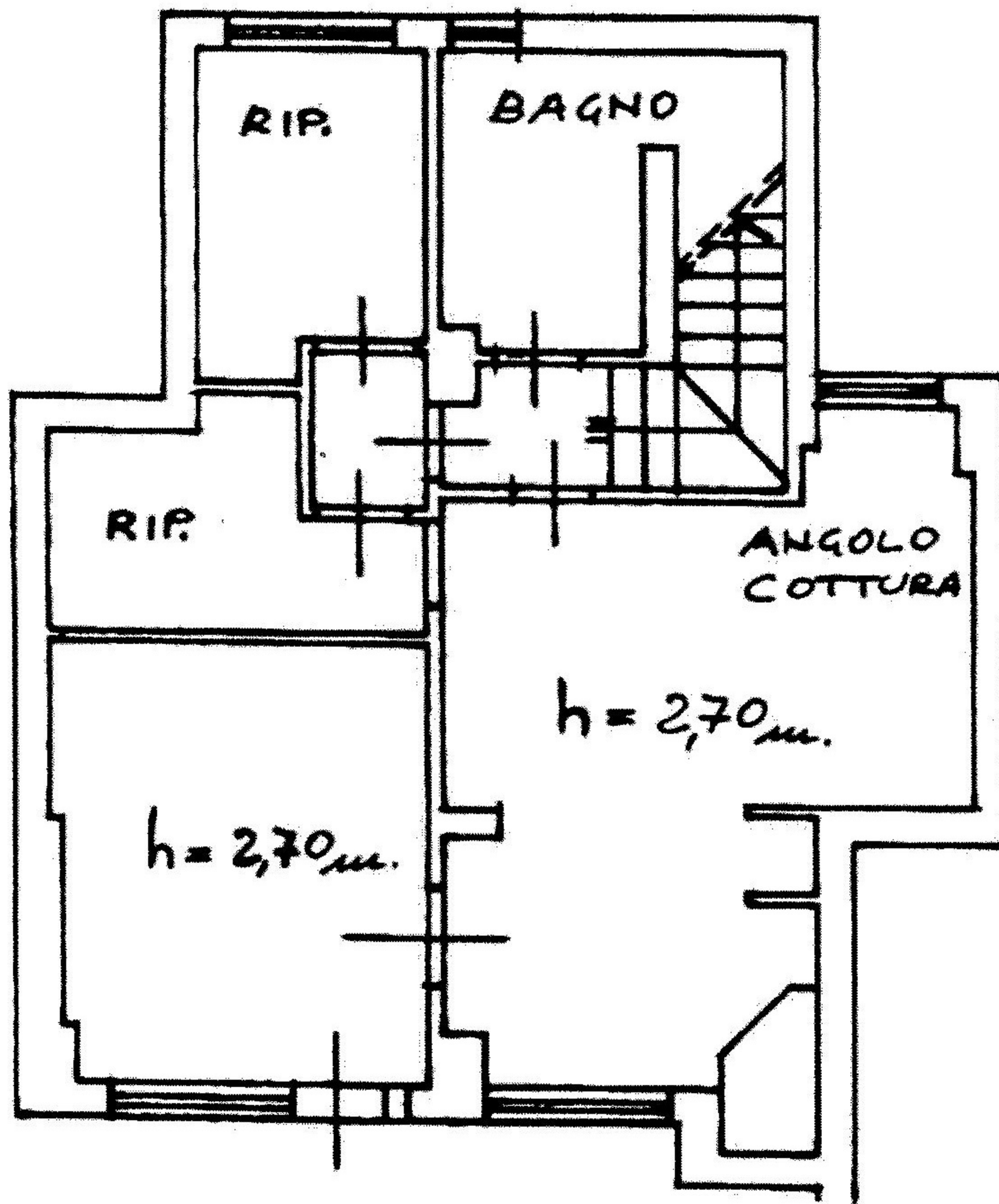

P.LLA 472 SUB 501

P.LLA 475

P.LLA 472 SUB 501

NORD



VIA GINO BARTALI n. 15 piano: SI-T-1 interno: 8 edificio: B;

Ultima Planimetria in atti



Agenzia delle Entrate
CATASTO FABBRICATI
Ufficio Provinciale di
Roma

Dichiarazione protocollo n. RM0458957 del 28/09/2017

Planimetria di u.i.u. in Comune di Labico

Via Gino Bartali

civ. 15

Identificativi Catastali:

Sezione:

Foglio: 4

Particella: 472

Subalterno: 501

Compilata da:

Fantozzi Fabrizio

Iscritto all'albo:
Geometri

Prov. Roma

N. 07252

Scheda n. 2

Scala 1:100

PIANO TERRA

P.LLA 472 SUB 501

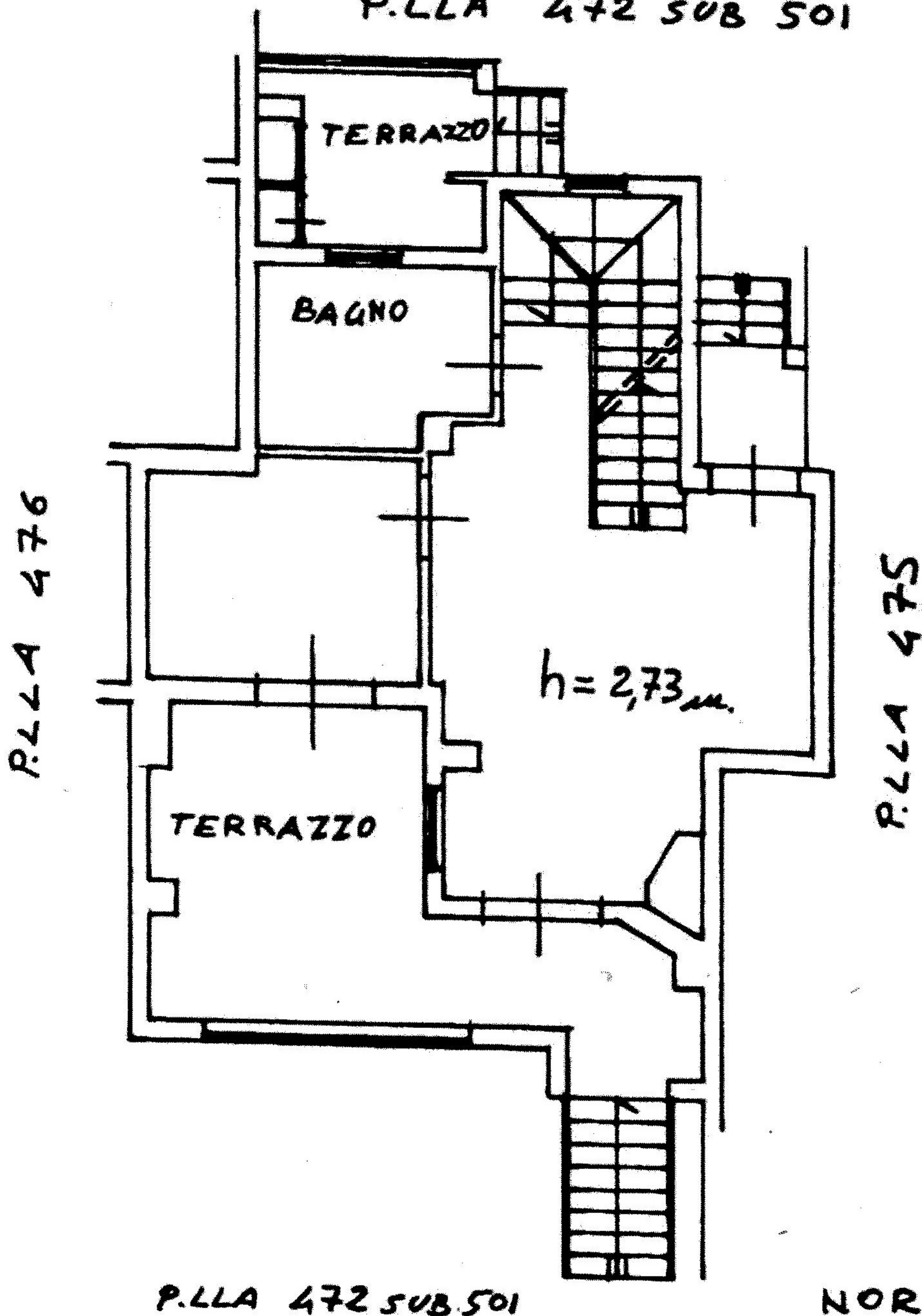

P.LLA 472 SUB 501

VIA GINO BARTALI n. 15 piano: SI-T-1 interno: 8 edificio: B;

Ultima Planimetria in atti

Data: 28/09/2017 - n. RM0463286 -

**Agenzia delle Entrate
CATASTO FABBRICATI
Ufficio Provinciale di
Roma**

Dichiarazione protocollo n. RM0458957 del 28/09/2017

Planimetria di u.i.u. in Comune di Labico

Via Gino Bartali

civ. 15

Identificativi Catastali:

Sezione:
Foglio: 4
Particella: 472
Subalterno: 501

Compilata da:
Fantozzi Fabrizio

Iscritto all'albo:
Geometri

Prov. Roma

N. 07252

Scheda n. 3

Scala 1:100

PIANO PRIMO

P.LLA 472 SUB 501

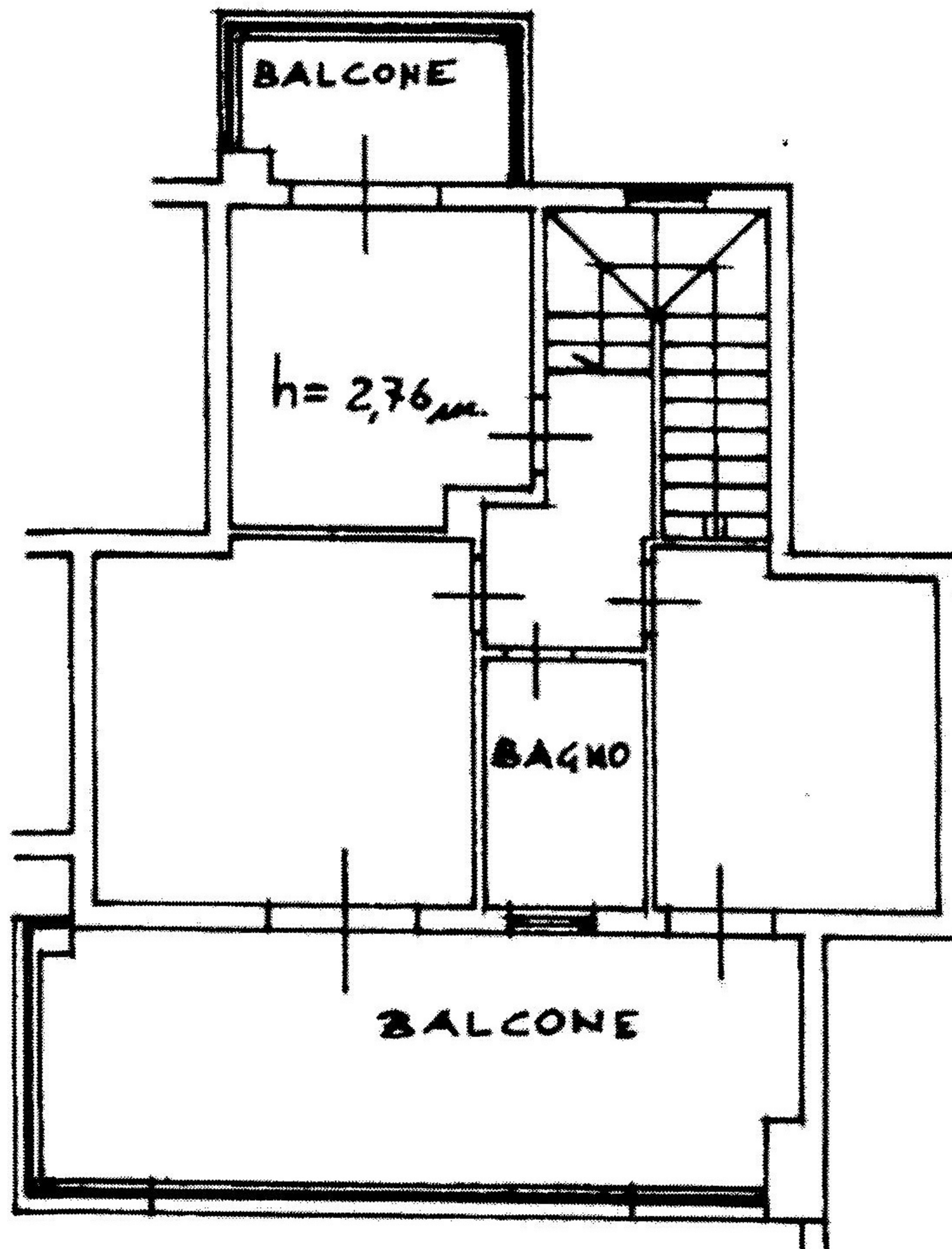

P.LLA 476

P.LLA 472 SUB 501

P.LLA 475

P.LLA 472 SUB 501

NORD ↙

Catasto dei fabbricati - Situazione al 28/09/2017 - Comune di LABICO (E392) - < Foglio: 4 Particella: 472 - Subalterno 501 >
VIA GINO BARTALI n. 15 piano: SI-T-1 interno: 8 edificio: B;

Ultima Planimetria in atti

Data: 28/09/2017 - n. RM0463286 -

Tot.schede: 4 - Formato di acq.: A4(



Data: 28/09/2017 - n. RM0463286 - I

collo n. RM0458957 del 28/09/2017

**Agenzia delle Entrate
CATASTO FABBRICATI
Ufficio Provinciale di
Roma**

Planimetria di u.i.u. in Comune di Labico

Via Gino Bartali

civ. 15

Identificativi Catastali:

Sezione:
Foglio: 4
Particella: 472
Subalterno: 501

Compilata da:
Fantozzi Fabrizio
Iscritto all'albo:
Geometri

Prov. Roma

N. 07252

Scheda n. 4

Scala 1:500

RAPPRESENTAZIONE DI CORTE ESCLUSIVA PIANO TERRA E PIANO SEMINTERRATO

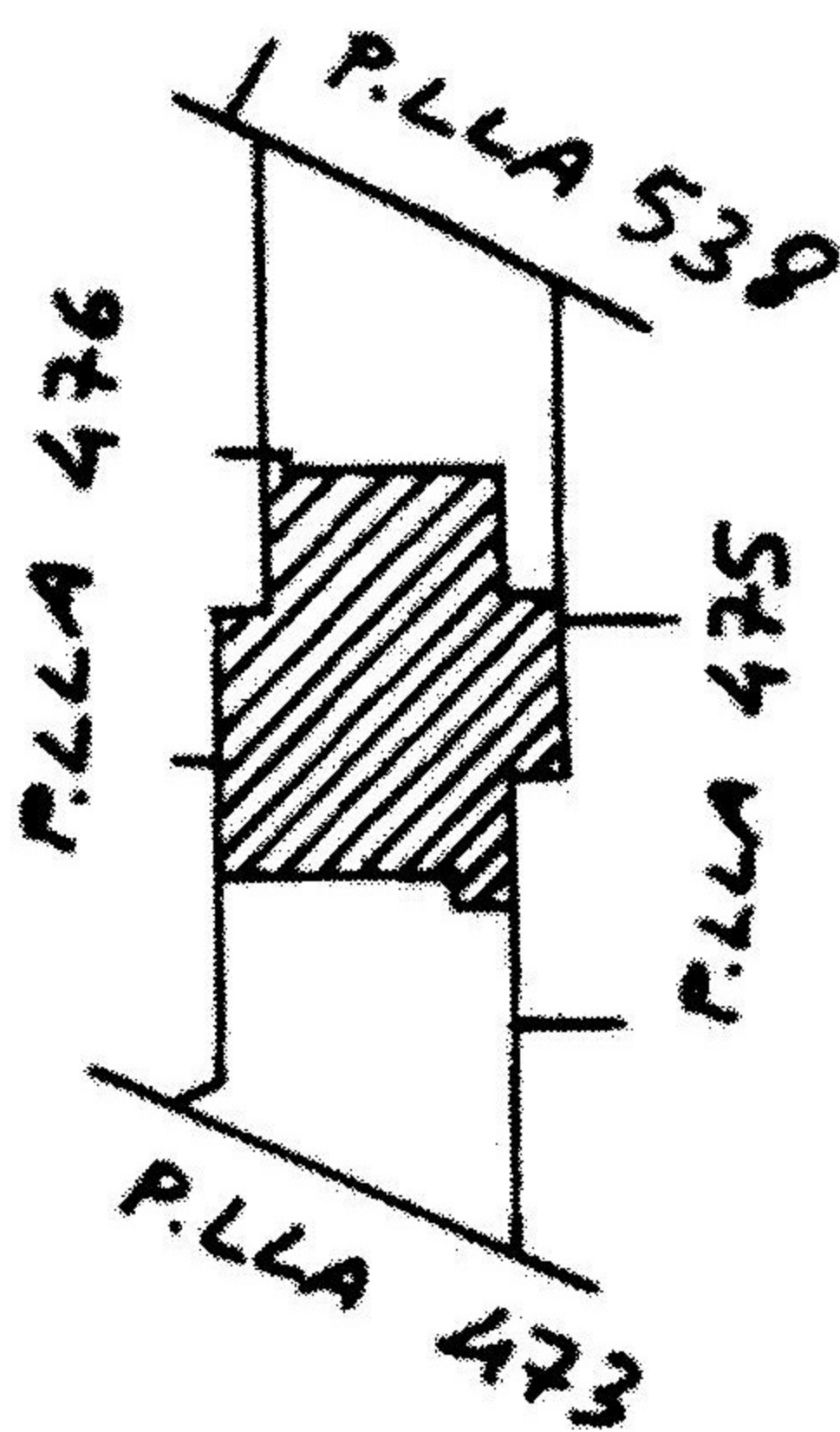

NORD ←

Catasto dei Fabbricati - Situazione al 28/09/2017 - Comune di LABICO (E392) - Foglio: 4 Particella: 472 - Subalterno 501 -
VIA GINO BARTALI n. 15 piano: SI-T-1 interno: 8 edificio: B.

Ultima Planimetria in atti

Data: 28/09/2017 - n. RM0463286

Tot.schede: 4 - Formato di acq.: A

