MINISTERO DELLE FINANZE
DIREZIONE GENERALE DEL CATASTO E DEI SERVIZI TECNICI

CATASTO EDILIZIO URBANO (R.D. 13-4-1939, n. 652)

Planimetria di u.i.u. in Comune di CANTU' via LARIO civ. 11

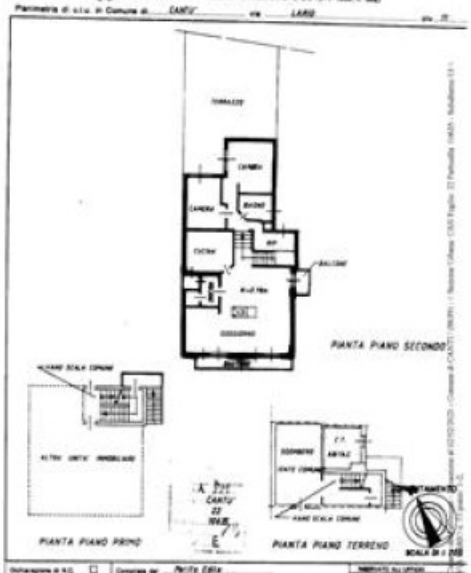

Dichiarazione di n.c. ☐
Denuncia di variazione ☑

Compilata dal Perito Edile
CARNIADA ROBERTO

Mappato all'atto