

**Agenzia del Territorio  
CATASTO FABBRICATI  
Ufficio Provinciale di  
Lodi**

Dichiarazione protocollo n. <b>LO0044082</b> del <b>20/07/2010</b>	
Planimetria di u.i.u. in Comune di Borgo San Giovanni	
Localita' Sacchelle	civ.
Identificativi Catastali:	Compilata da: Rudelli Leonardo
Sezione:	Iscritto all'albo: Geometri
Foglio: 8	Prov. Lodi
Particella: 39	N. 172
Subalterno: 706	

Scheda n. 1      Scala 1:200

**PIANO PRIMO**

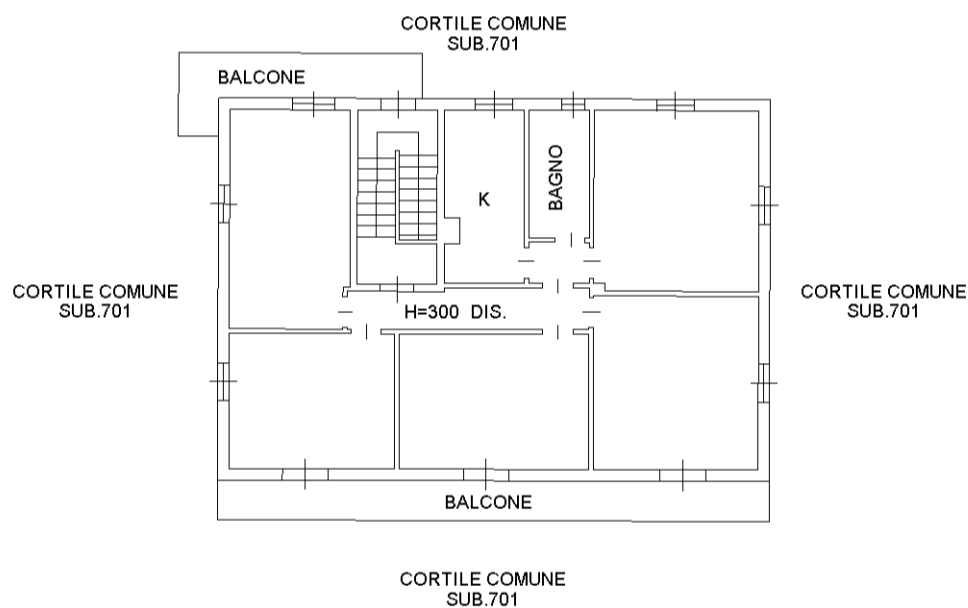

ORIENTAMENTO



**Agenzia del Territorio  
CATASTO FABBRICATI  
Ufficio Provinciale di  
Lodi**

Dichiarazione protocollo n. <b>LO0044082</b> del <b>20/07/2010</b>	
Planimetria di u.i.u. in Comune di Borgo San Giovanni	
Localita' Sacchelle	civ.
Identificativi Catastali:	Compilata da: Rudelli Leonardo
Sezione:	Iscritto all'albo: Geometri
Foglio: 8	Prov. Lodi
Particella: 39	N. 172
Subalterno: 705	

Scheda n. 1      Scala 1:200

### PIANO INTERRATO

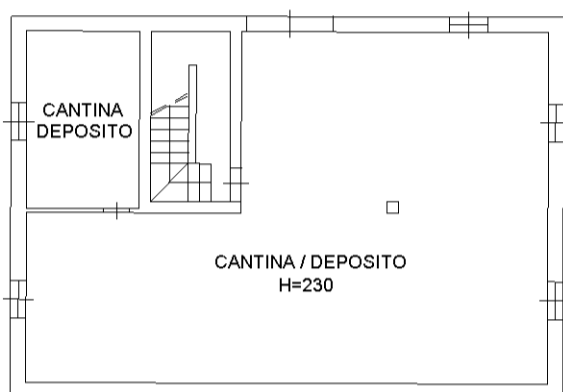

### PIANO TERRA

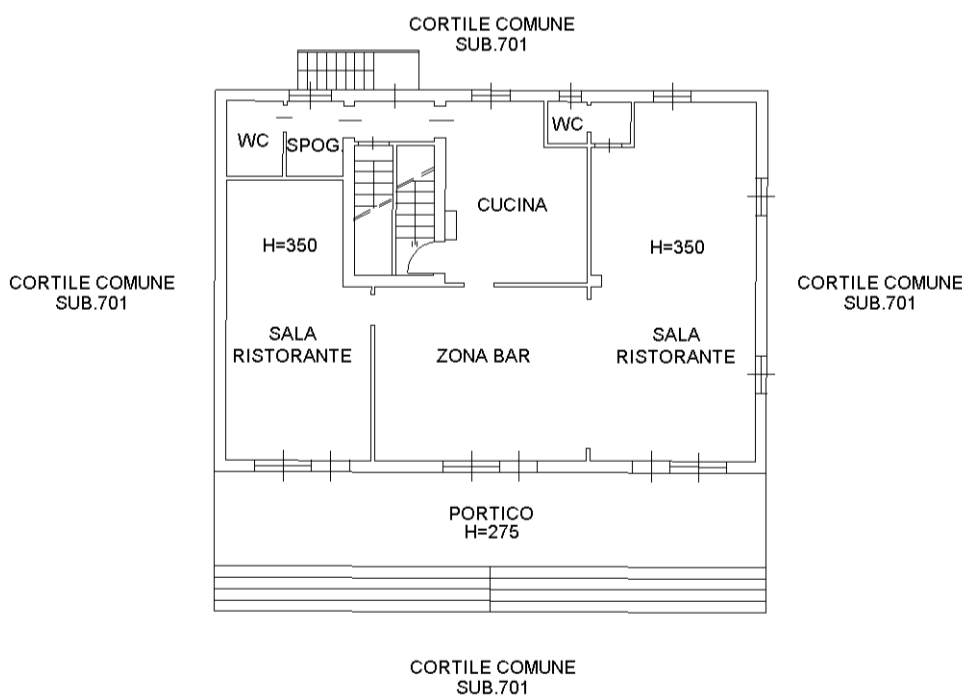

ORIENTAMENTO



manu 01

Catasto dei Fabbricati - Situazione al 15/03/2024 - Comune di BORGIO SAN GIOVANNI(B017) - < Foglio 8 - Particella 39 - Subalterno 705 >  
FRAZIONE SACCELLE Piano T-S1

**Agenzia del Territorio  
CATASTO FABBRICATI  
Ufficio Provinciale di  
Lodi**

Dichiarazione protocollo n. <b>LO0044082</b> del <b>20/07/2010</b>	
Planimetria di u.i.u. in Comune di Borgo San Giovanni	
Localita' Sacchelle	civ.
Identificativi Catastali:	Compilata da: Rudelli Leonardo
Sezione:	Iscritto all'albo: Geometri
Foglio: 8	Prov. Lodi
Particella: 39	N. 172
Subalterno: 704	

Scheda n. 1      Scala 1:200

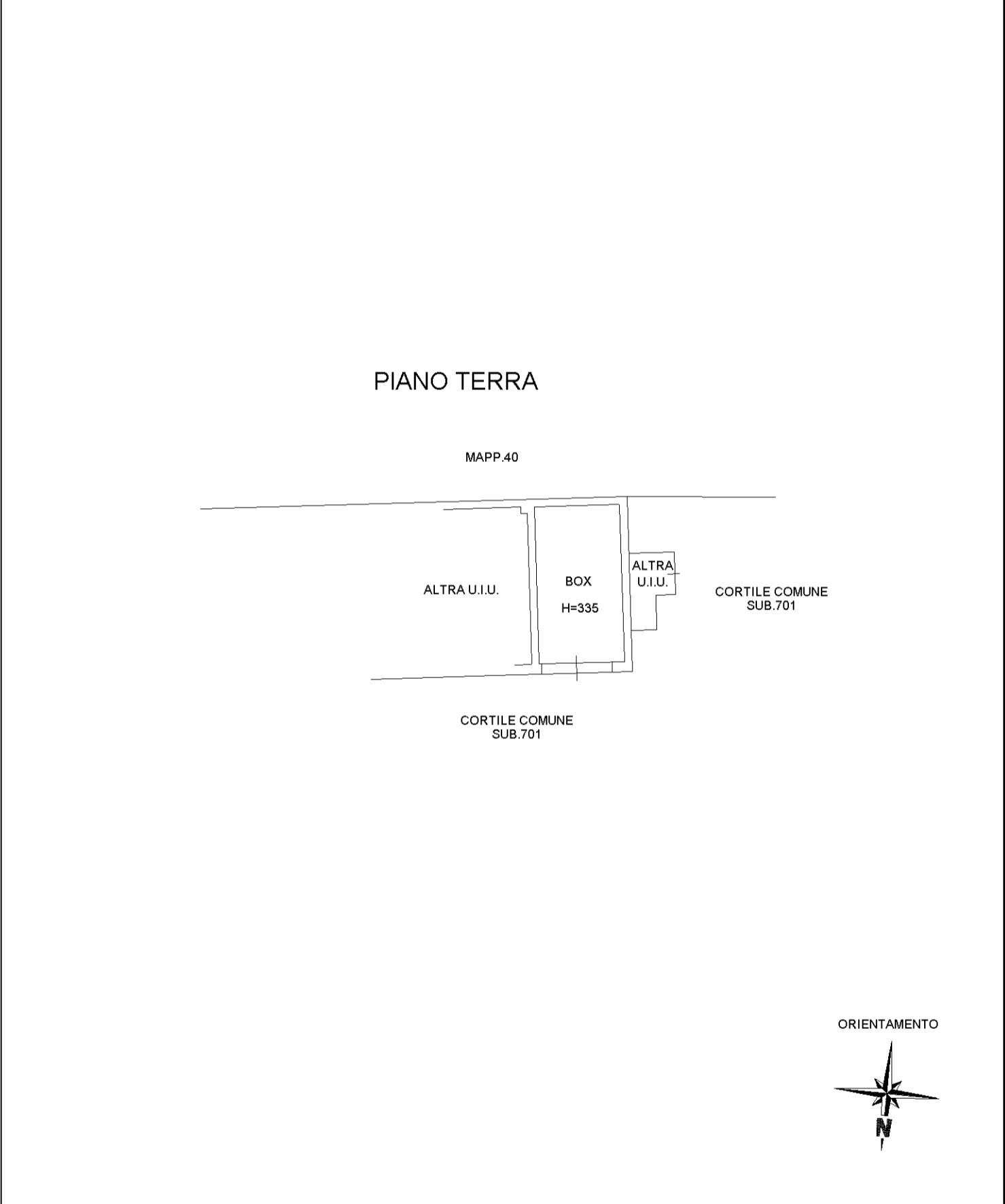

**Agenzia del Territorio  
CATASTO FABBRICATI  
Ufficio Provinciale di  
Lodi**

Dichiarazione protocollo n. <b>LO0044082</b> del <b>20/07/2010</b>	
Planimetria di u.i.u. in Comune di Borgo San Giovanni	
Localita' Sacchelle	civ.
Identificativi Catastali:	Compilata da: Rudelli Leonardo
Sezione:	Iscritto all'albo: Geometri
Foglio: 8	Prov. Lodi
Particella: 39	N. 172
Subalterno: 703	

Scheda n. 1      Scala 1:200

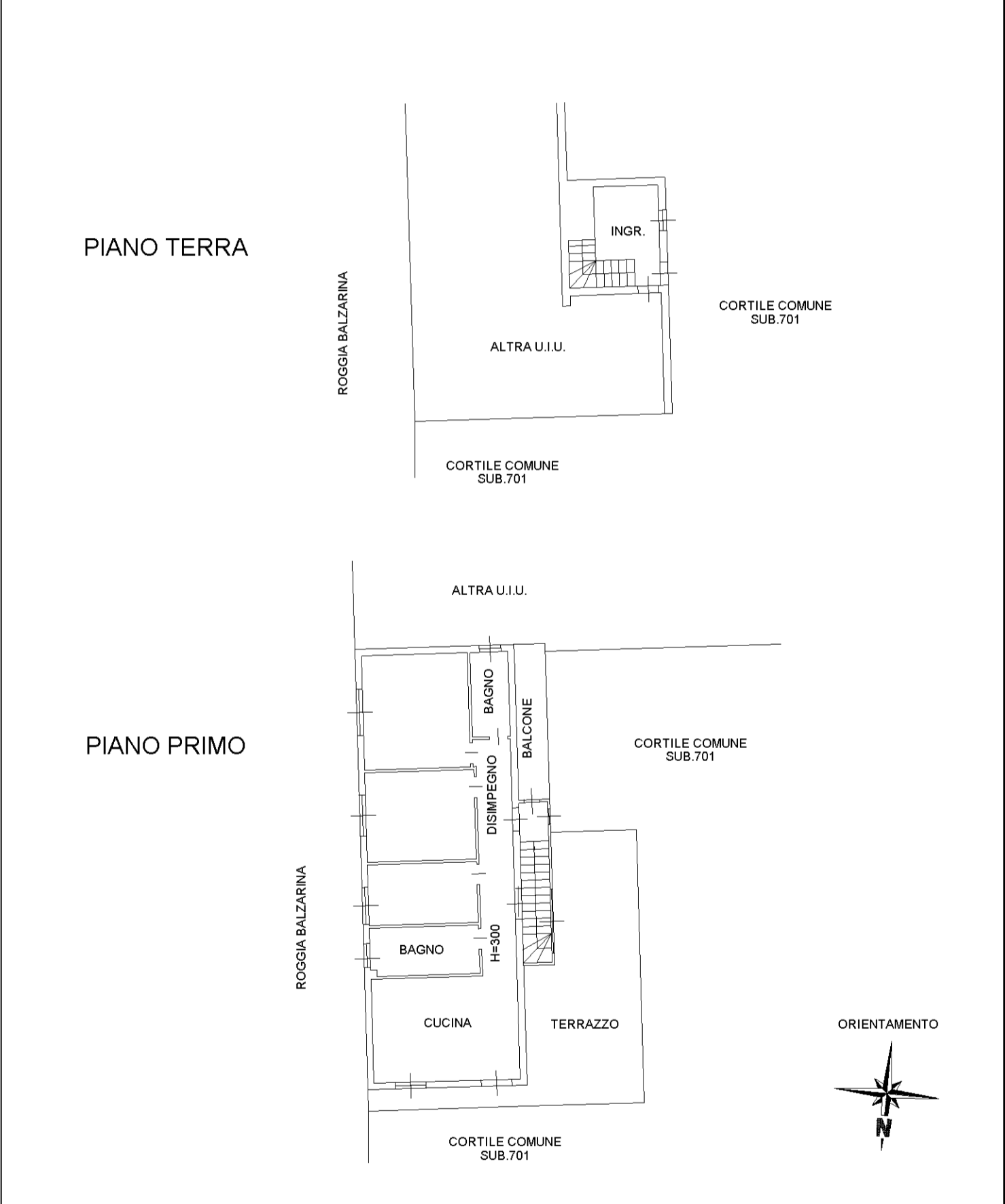

invar 01

Catasto dei Fabbricati - Situazione al 15/03/2024 - Comune di BORGIO SAN GIOVANNI(B017) - < Foglio 8 - Particella 39 - Subalterno 703 >  
FRAZIONE SACCELLE Piano T-1

**Agenzia del Territorio  
CATASTO FABBRICATI  
Ufficio Provinciale di  
Lodi**

Dichiarazione protocollo n. <b>LO0044082</b> del <b>20/07/2010</b>	
Planimetria di u.i.u. in Comune di Borgo San Giovanni	
Localita' Sacchelle	civ.
Identificativi Catastali:	Compilata da: Rudelli Leonardo
Sezione:	Iscritto all'albo: Geometri
Foglio: 8	Prov. Lodi
Particella: 39	N. 172
Subalterno: 702	

Scheda n. 1      Scala 1:200

### PIANO TERRA

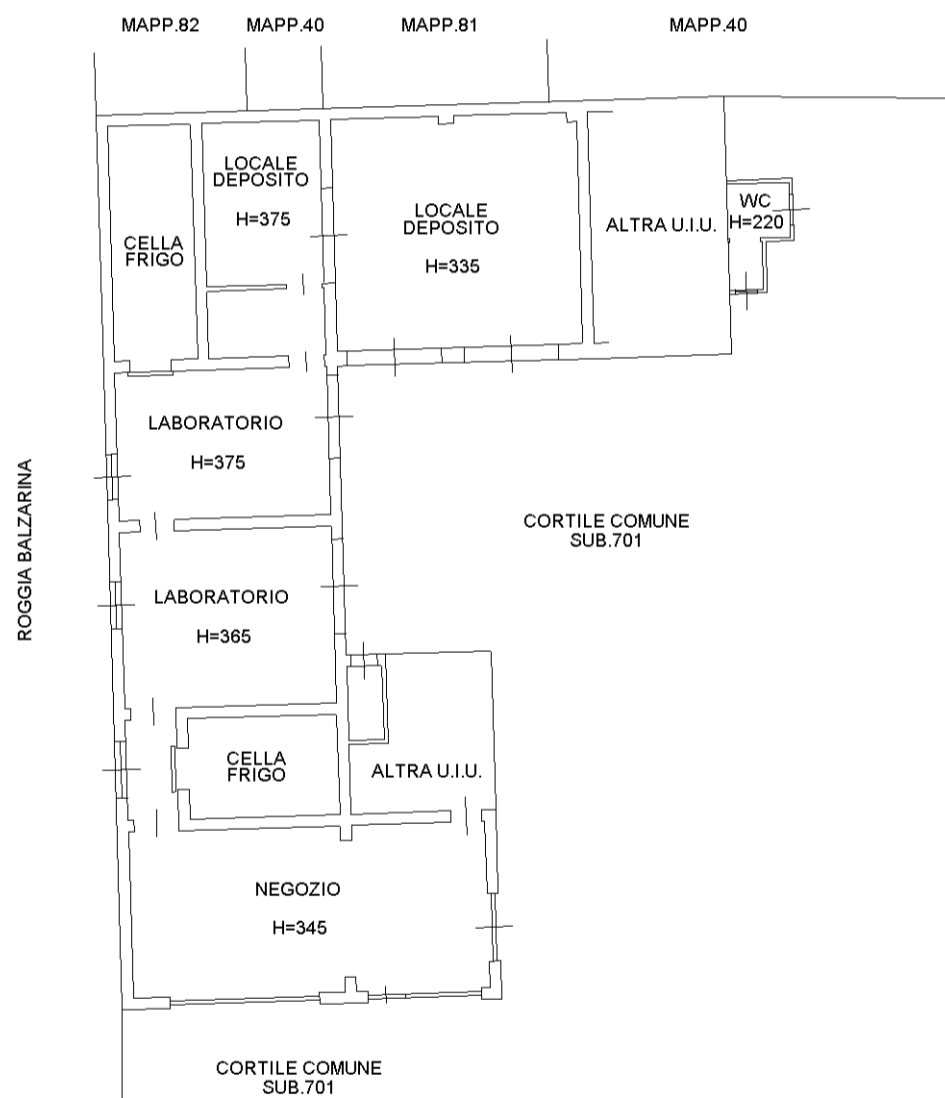

ORIENTAMENTO



manu 01

Catasto dei Fabbricati - Situazione al 15/03/2024 - Comune di BORGIO SAN GIOVANNI(B017) - < Foglio 8 - Particella 39 - Subalterno 702 >  
FRAZIONE SACCELLE Piano T