

**LOTTO N. 4 - IMMOBILE SITO IN COMUNE DI CASTEL DI LAMA, VIA CARRAFO N. 11-13, CENSITO AL
CATASTO FABBRICATI DI DETTO COMUNE AL FOGLIO 10 PARTICELLA 503 SUB 41**

ALL. 4.c - DOCUMENTAZIONE FOTOGRAFICA



Foto n. 1 - Vista dell'ingresso all'unità immobiliare dalla corsia di manovra



Foto n. 2 - Vista dell'ingresso all'unità immobiliare dalla corsia di manovra (lato opposto)

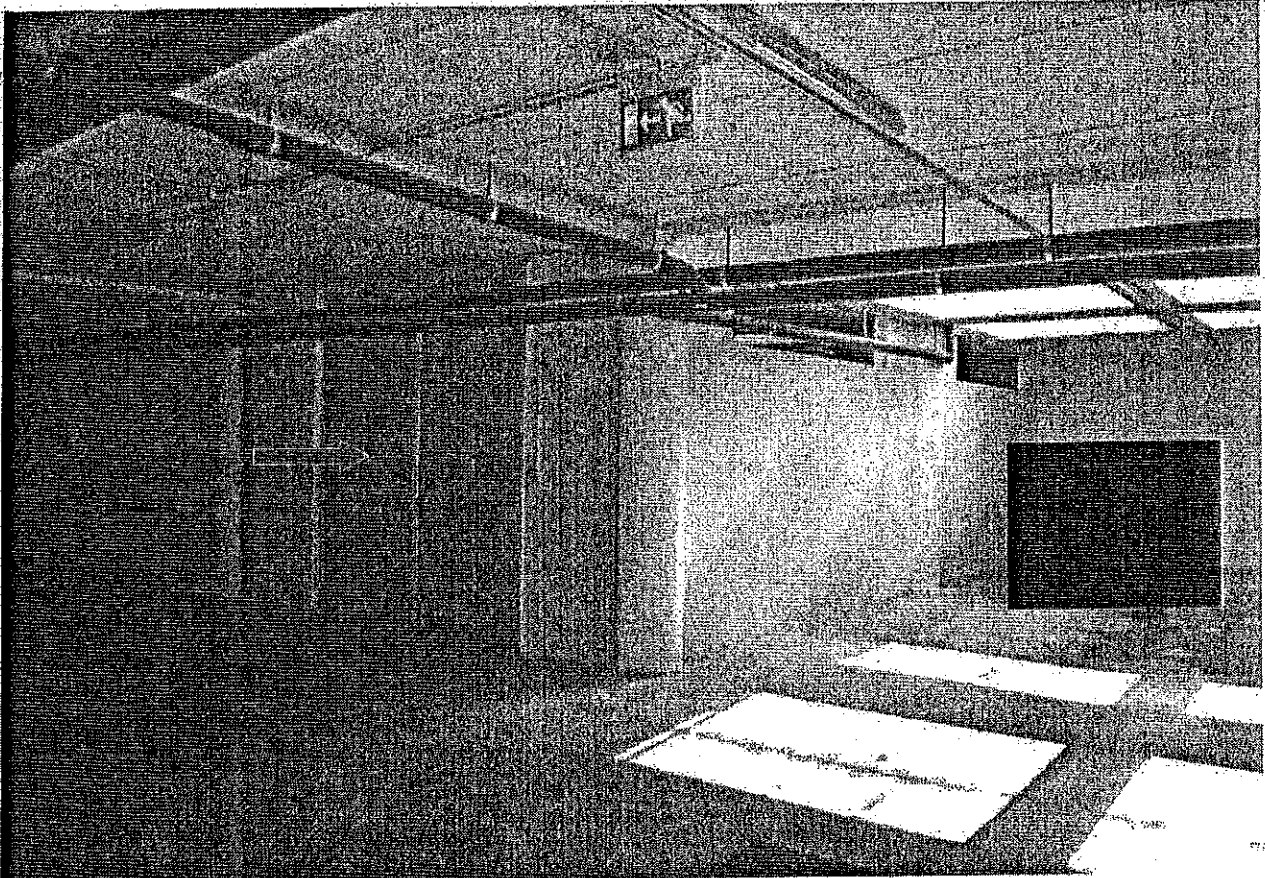

Foto n. 3-- Vista frontale dell'ingresso all'unità immobiliare

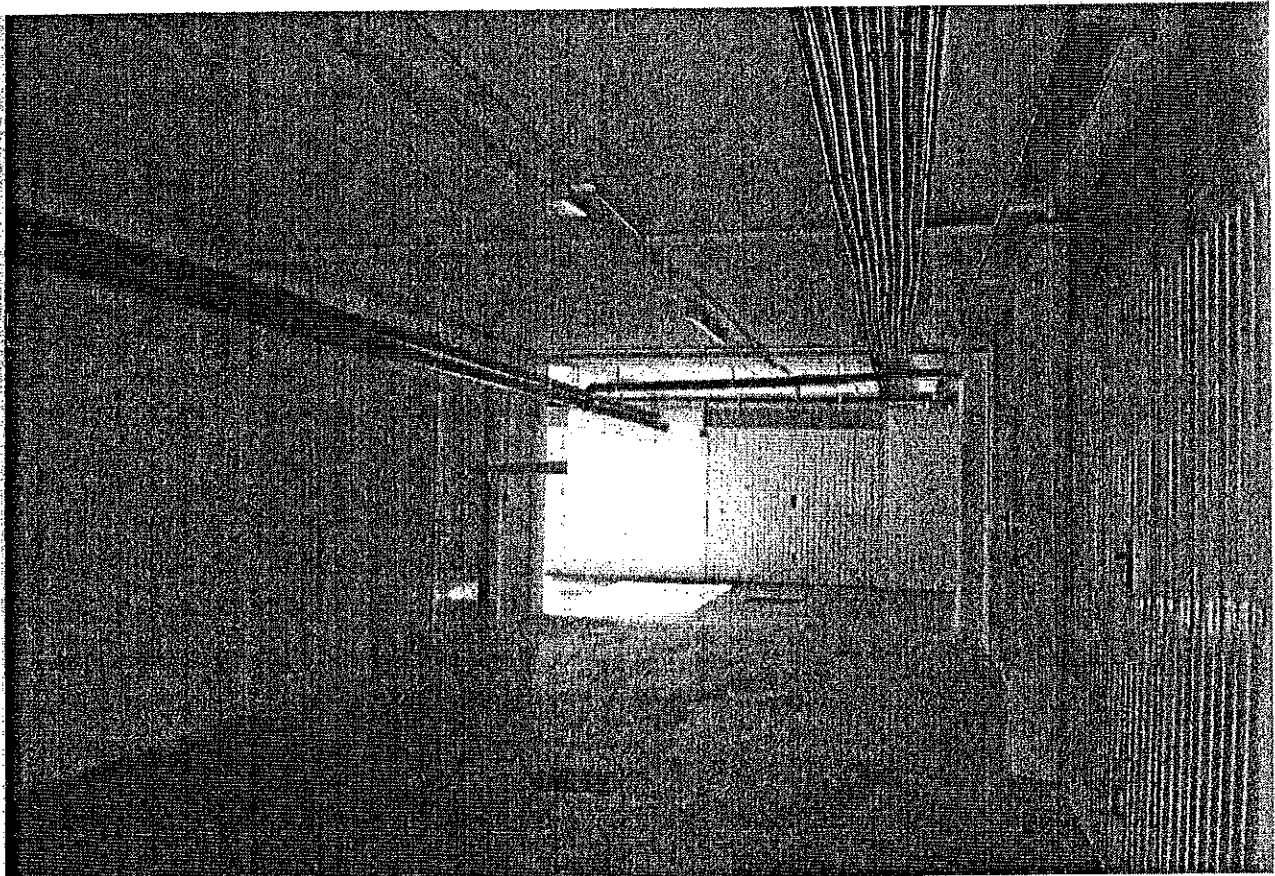

Foto n. 4-- Vista interna

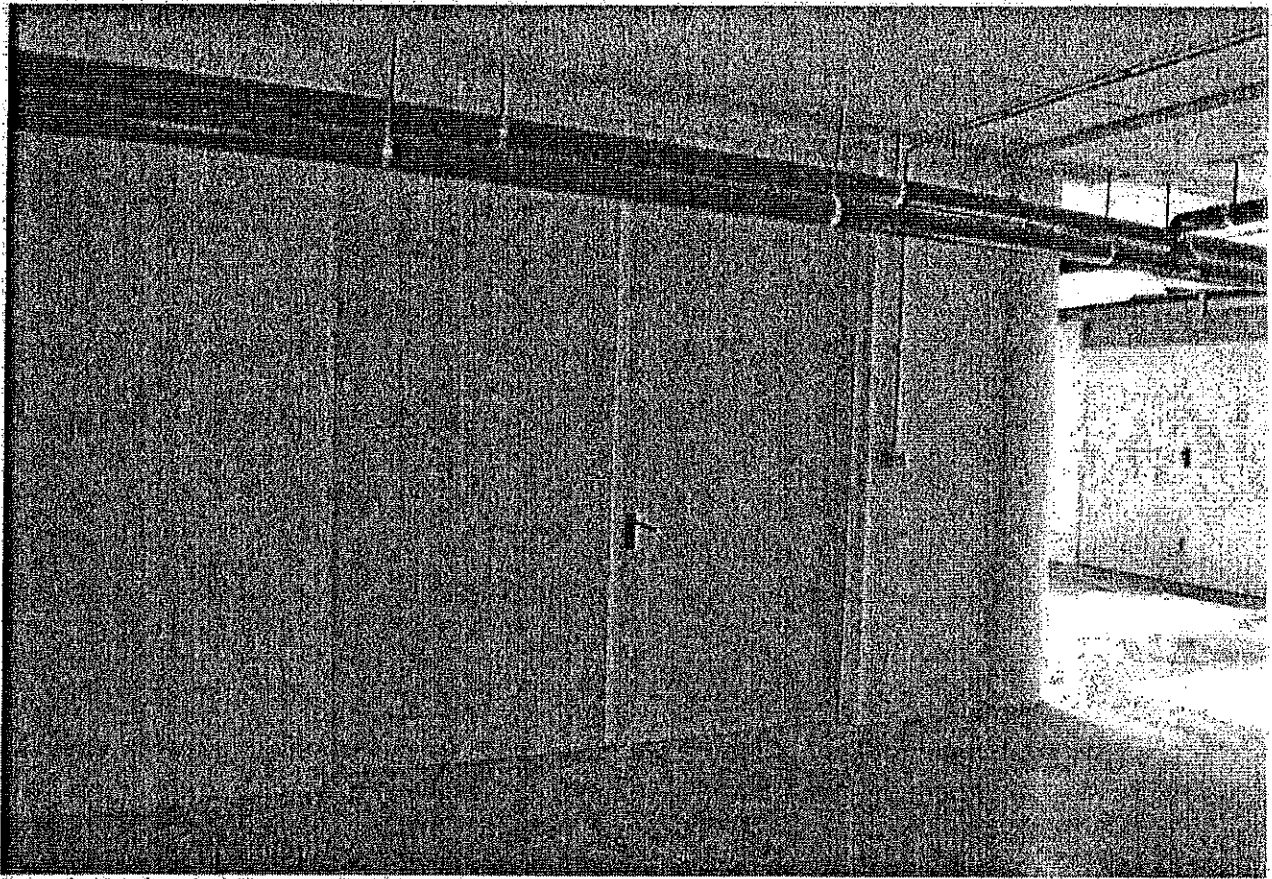

Foto n. 5- Vista Interna



Foto n. 6- Vista Interna

LOTTO N. 1 - IMMOBILE SITO IN COMUNE DI CASTEL DI LAMA, VIA CARRAFO, CENSITO AL CATASTO
FABBRICATI DI DETTO COMUNE AL FOGLIO 10 PARTICELLA 503 SUB 6

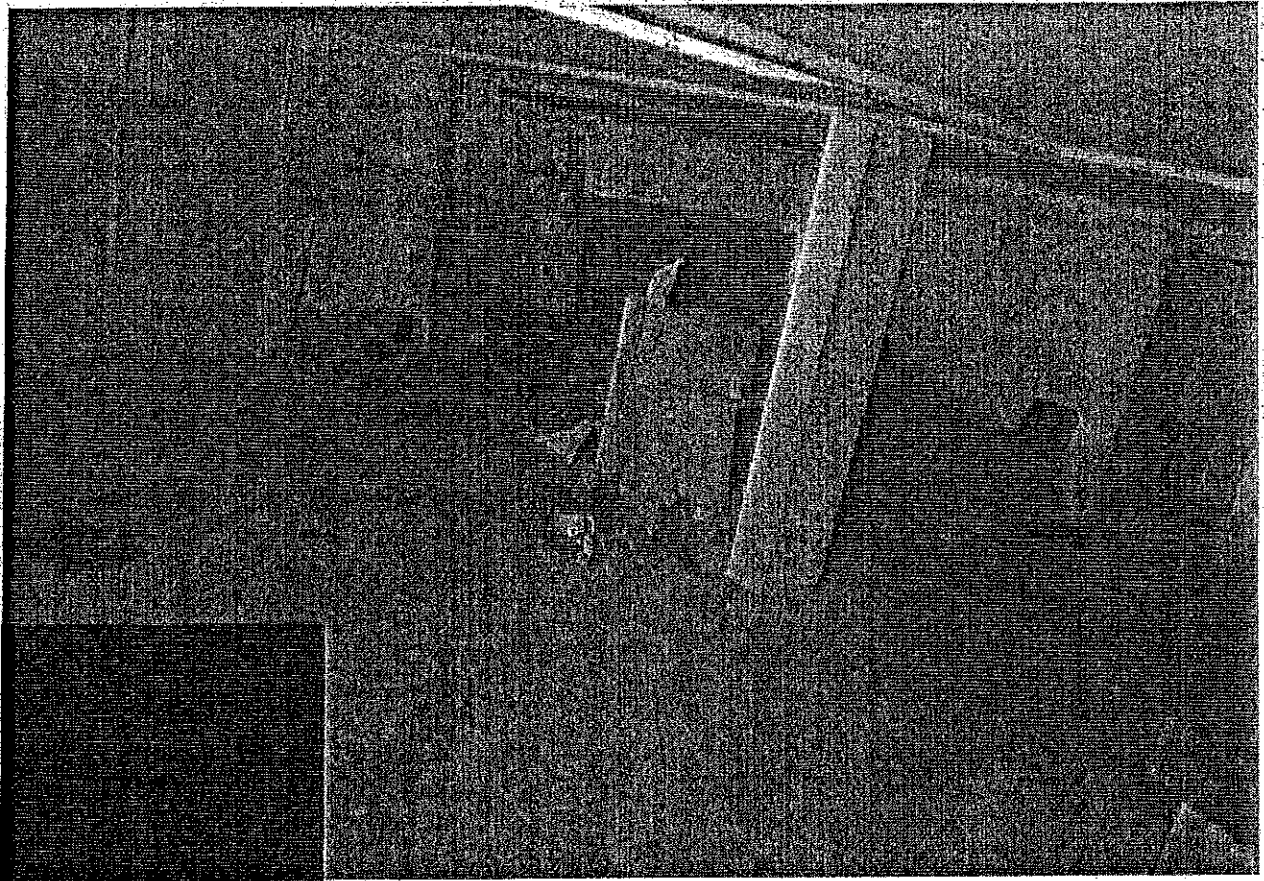
ALL. 1.c - DOCUMENTAZIONE FOTOGRAFICA

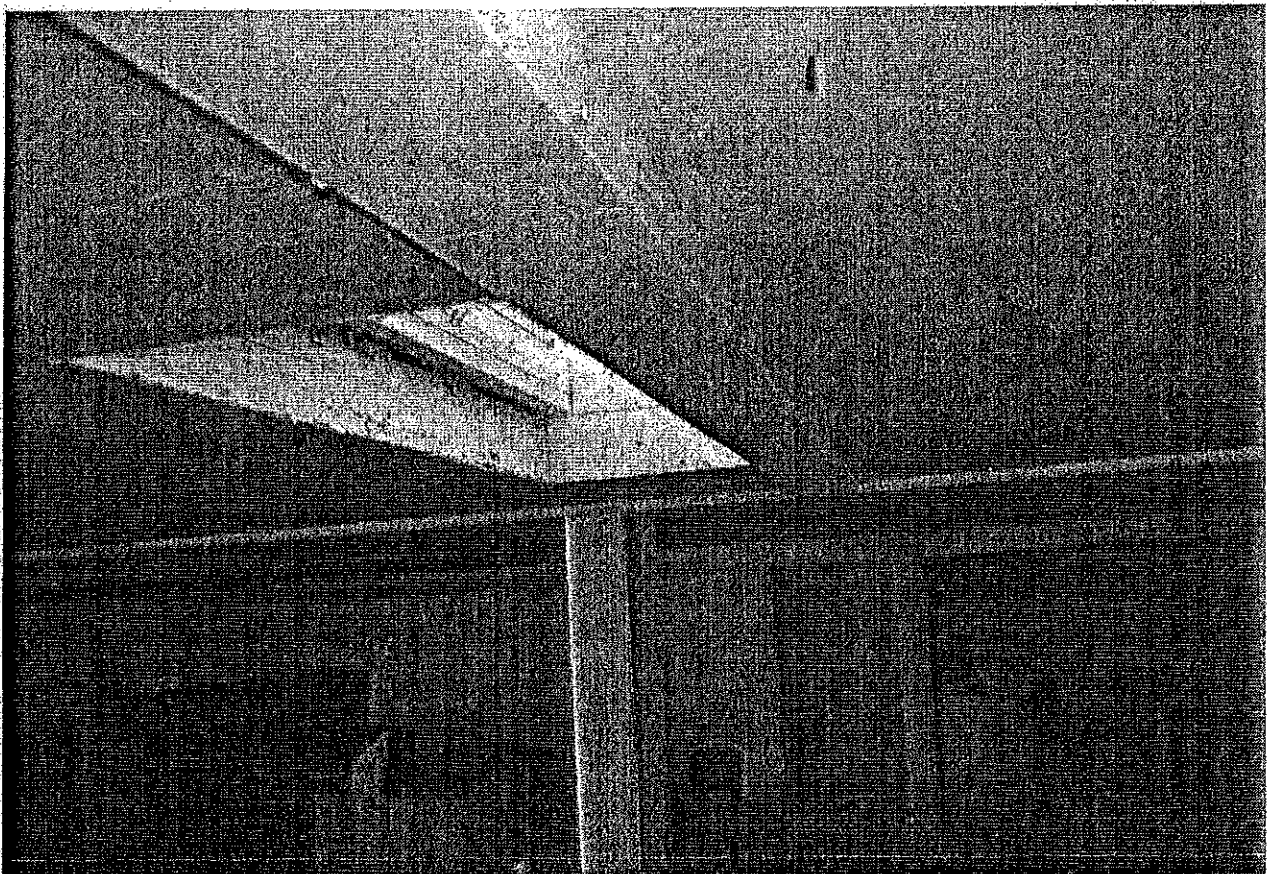

Foto n. 1 - Portico d'ingresso con corte esclusiva destinata a parcheggio della clientela della palestra



Foto n. 2 - Portico d'ingresso con corte esclusiva destinata a parcheggio della clientela della palestra

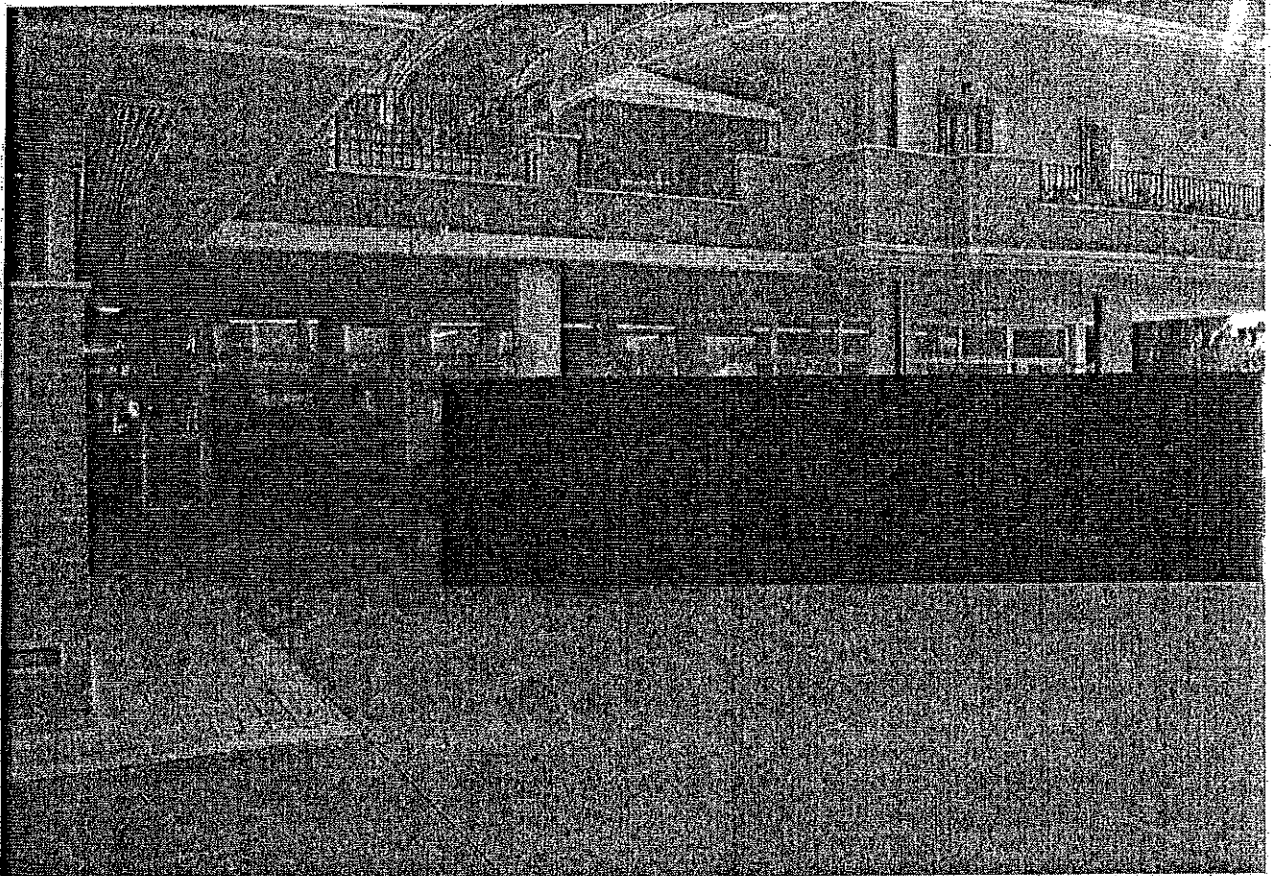

Foto n. 3 - Corte esclusiva destinata a parcheggio della clientela della palestra

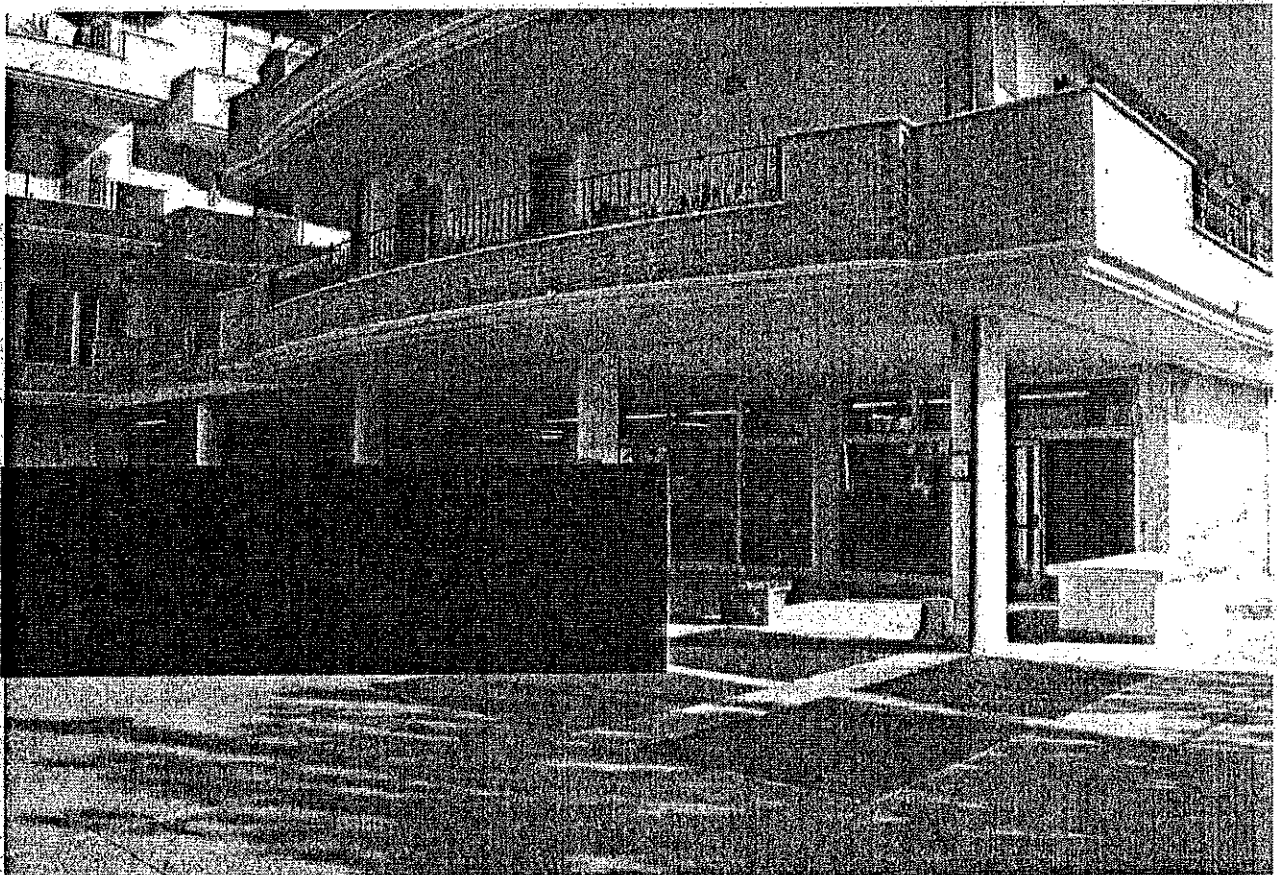

Foto n. 4 - Corte esclusiva sul retro

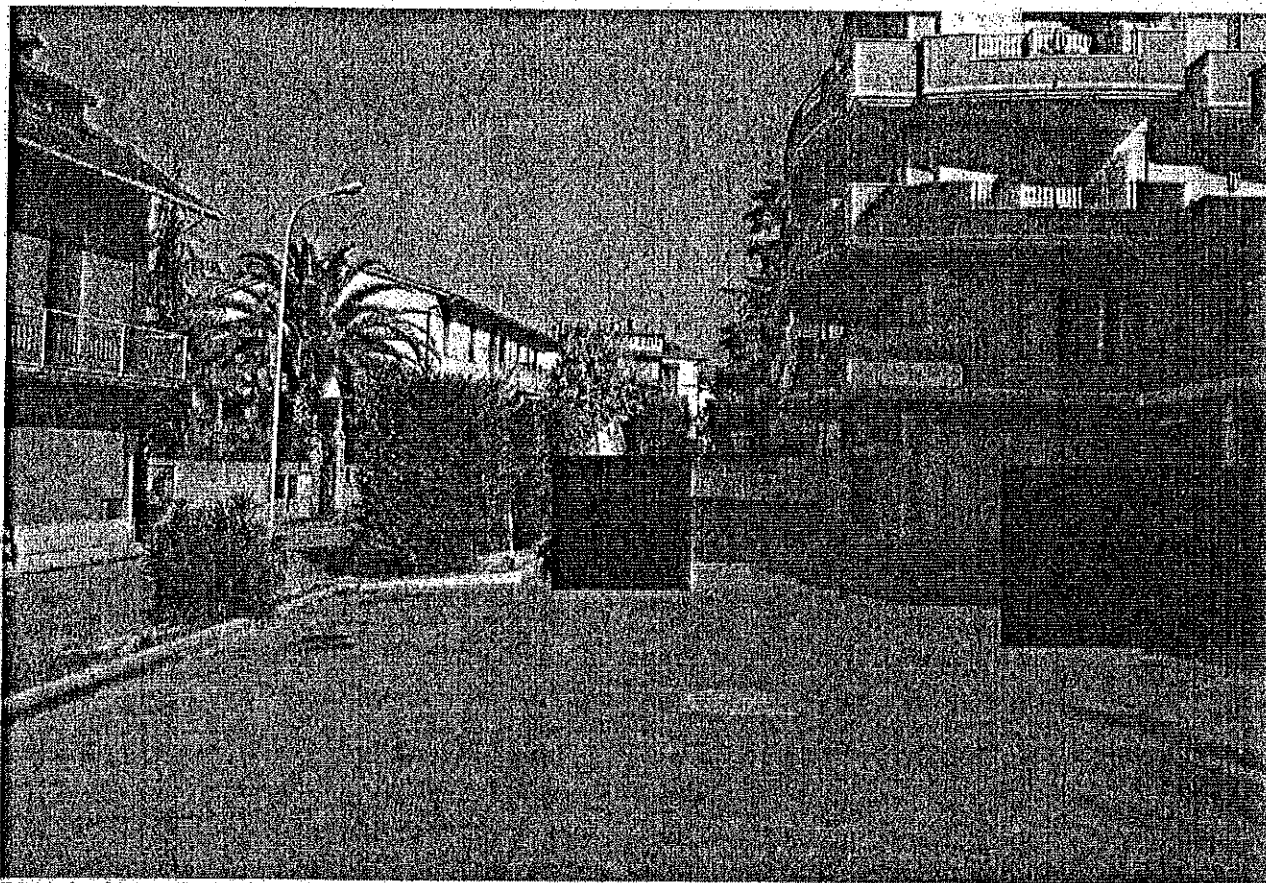

Foto n. 5 - Interno della palestra - sala grande centrale



Foto n. 6 - Interno della palestra - sala grande centrale

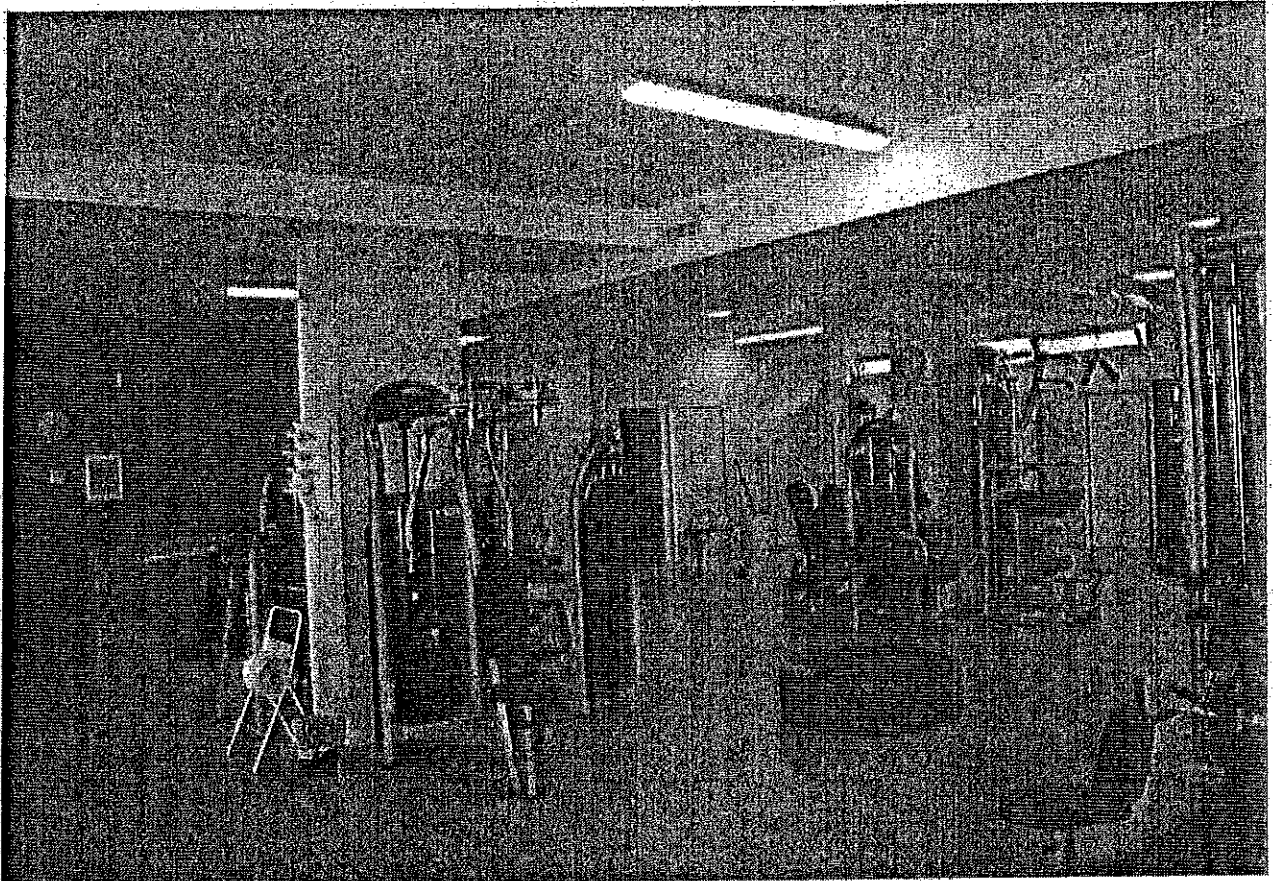

Foto n. 7 - Interno della palestra - sala angolo sud-est.

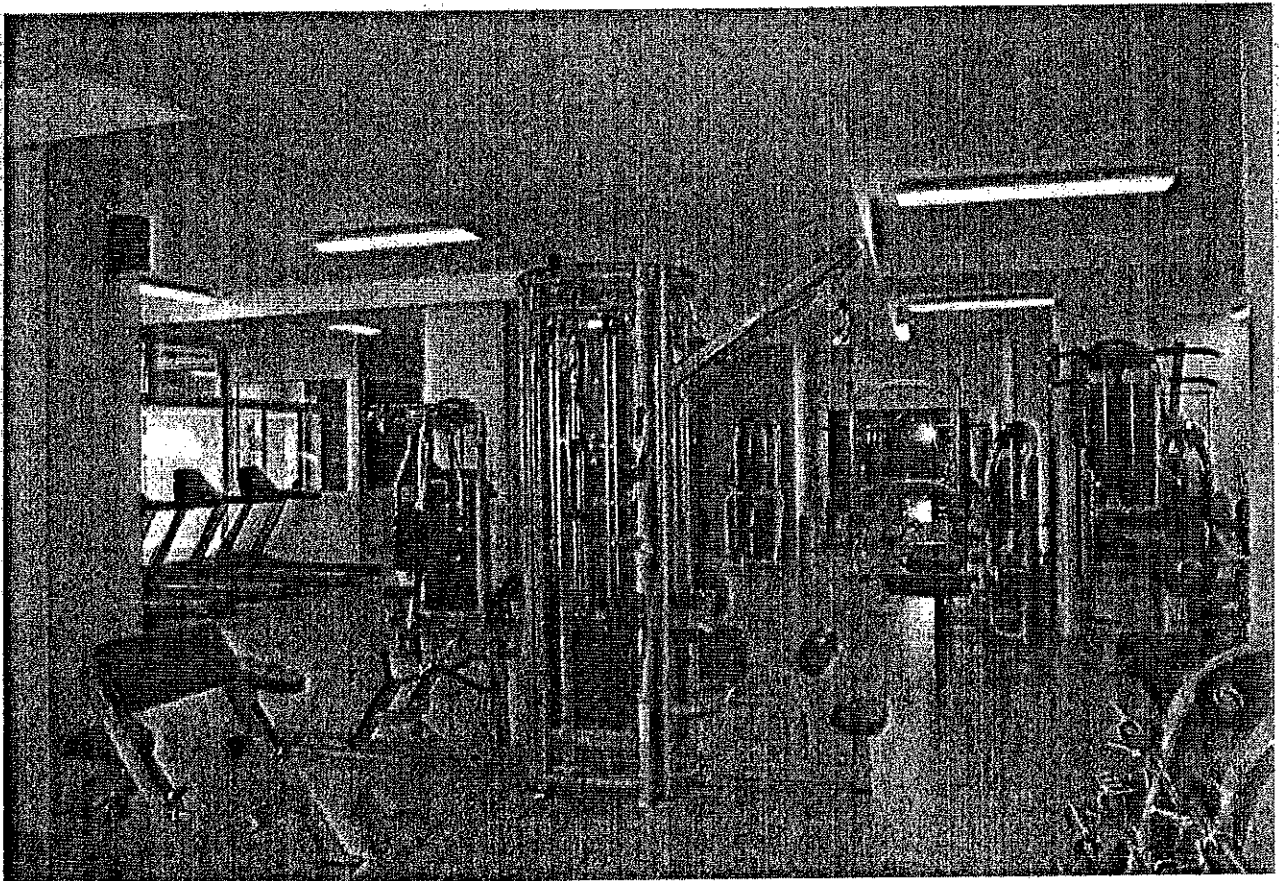

Foto n. 8 - Interno della palestra - sala angolo nord-est

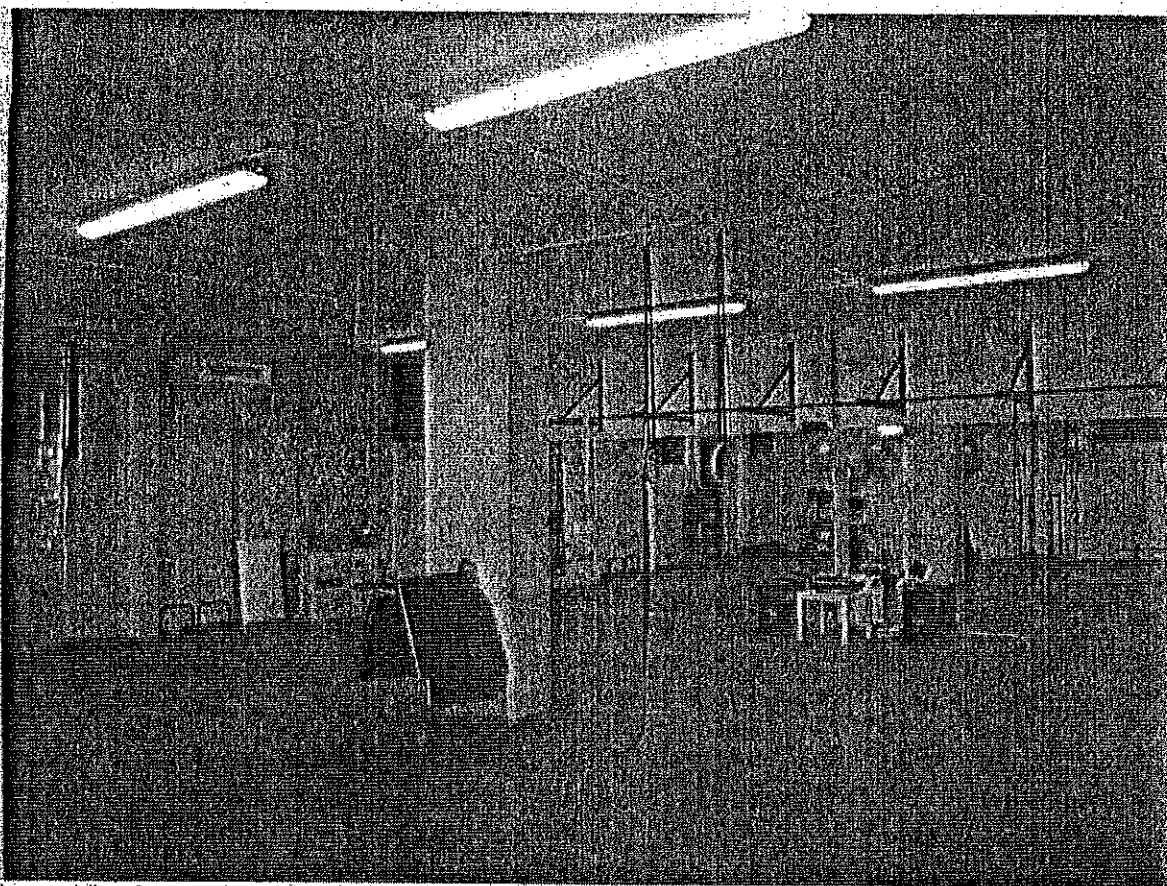

Foto n. 9 - Interno della palestra - spogliatoi uomini

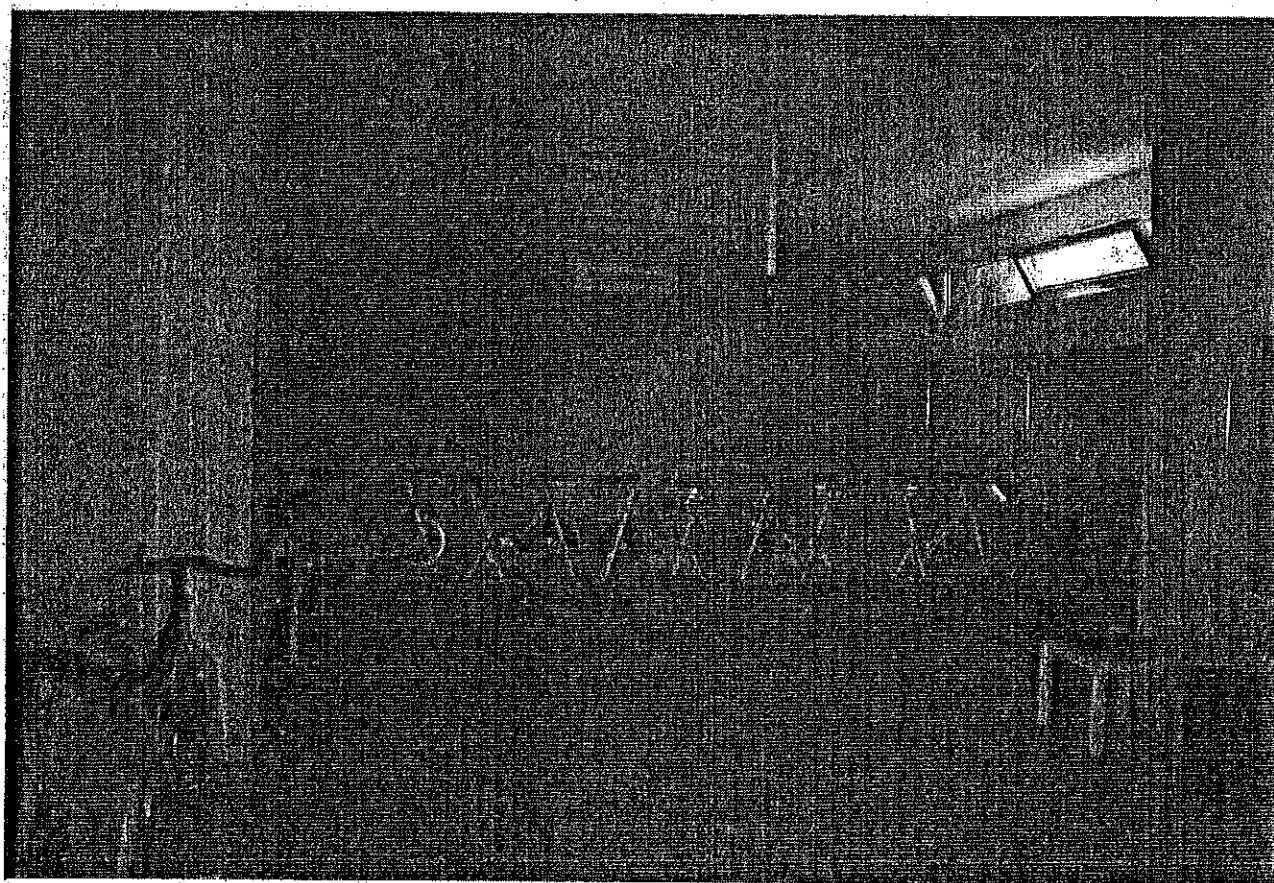

Foto n. 10 - Interno della palestra - spogliatoi donne

LOTTO N. 4 - IMMOBILE SITO IN COMUNE DI MONSAMPOLO DEL TRONTO, VIA LEONARDO DA VINCI,
CENSITO AL CATASTO FABBRICATI DI DETTO COMUNE AL FOGLIO 12 PARTICELLA 676 SUB 5

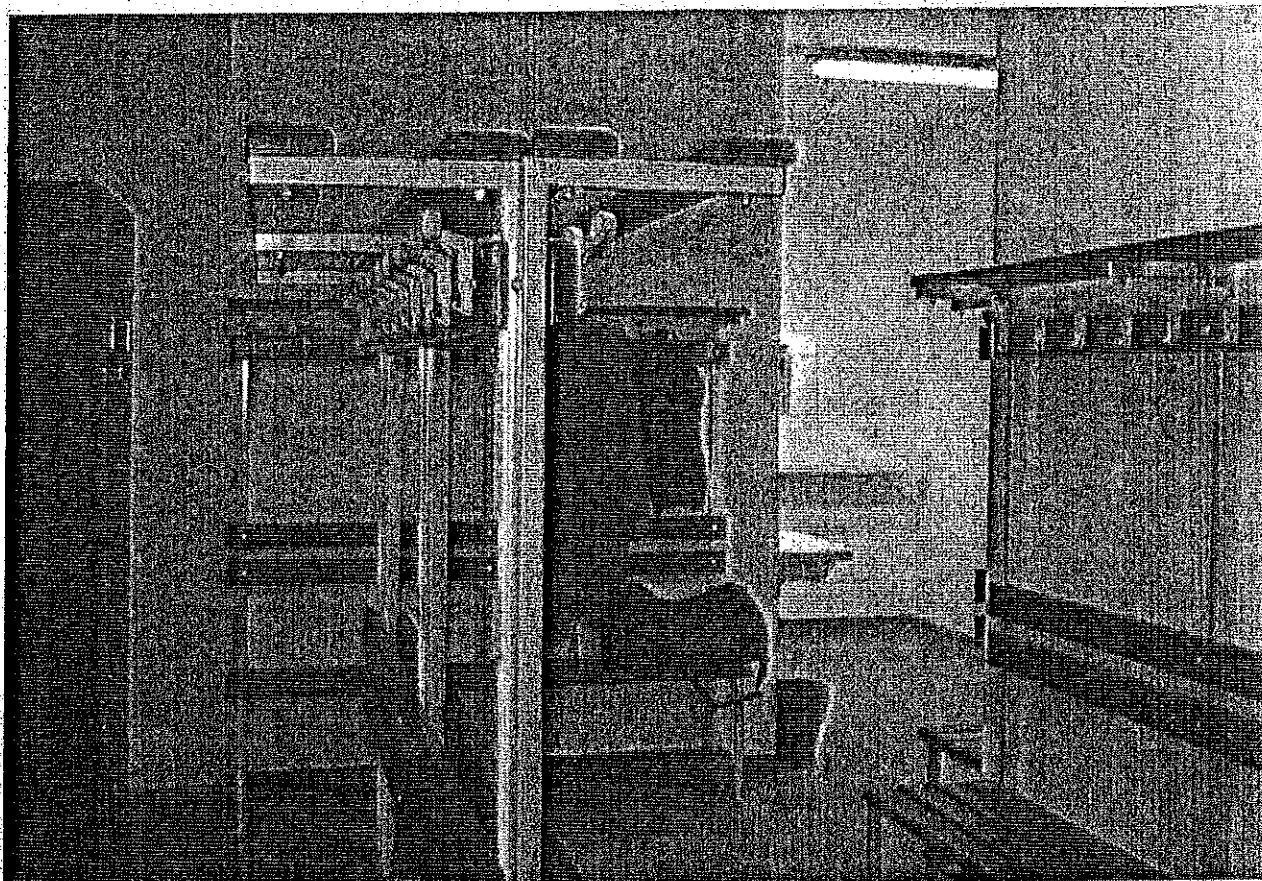
ALL. 4.c - DOCUMENTAZIONE FOTOGRAFICA

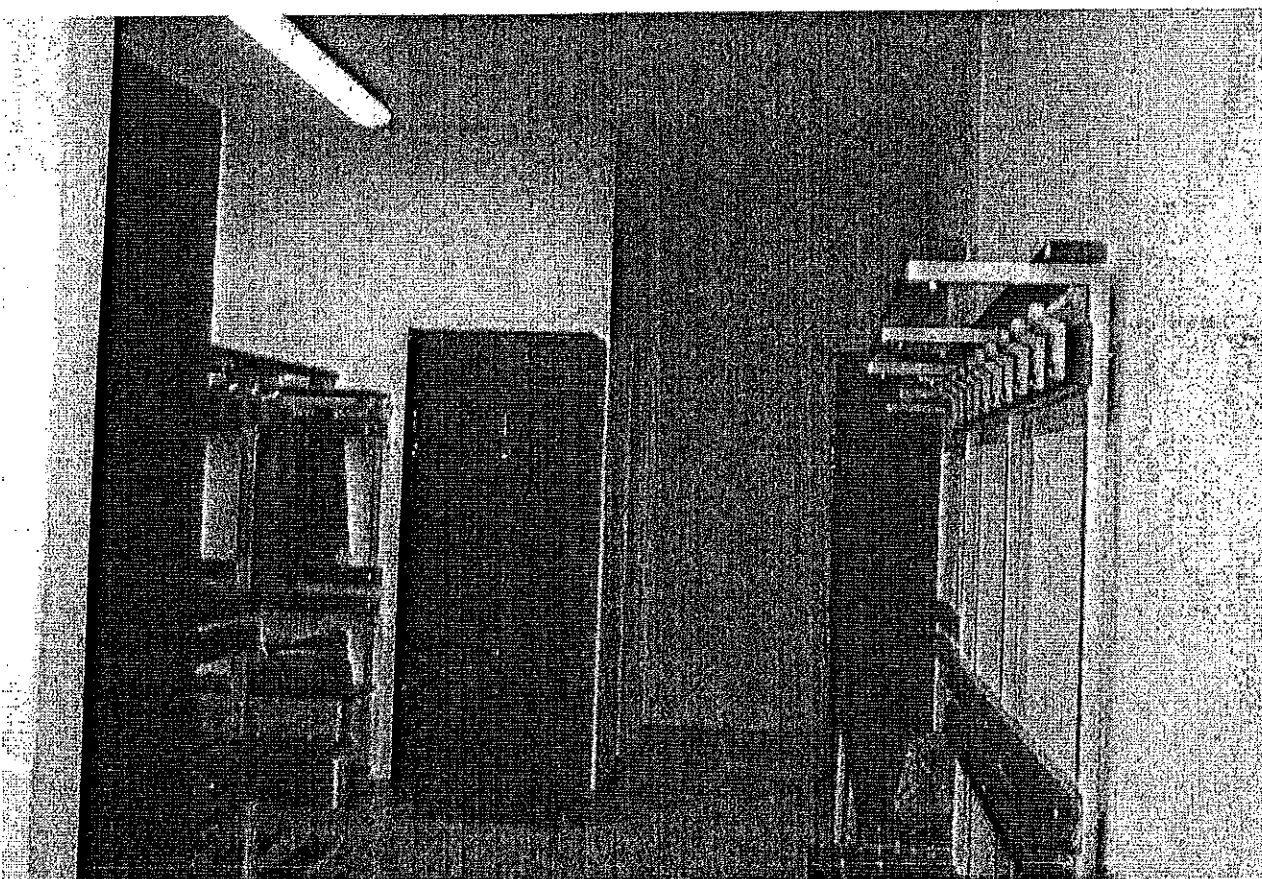

Foto n. 1 - Vista frontale dell'ingresso carrabile all'unità



Foto n. 2 - Vista dell'ingresso pedonale al garage dalla corte esclusiva del sub 4

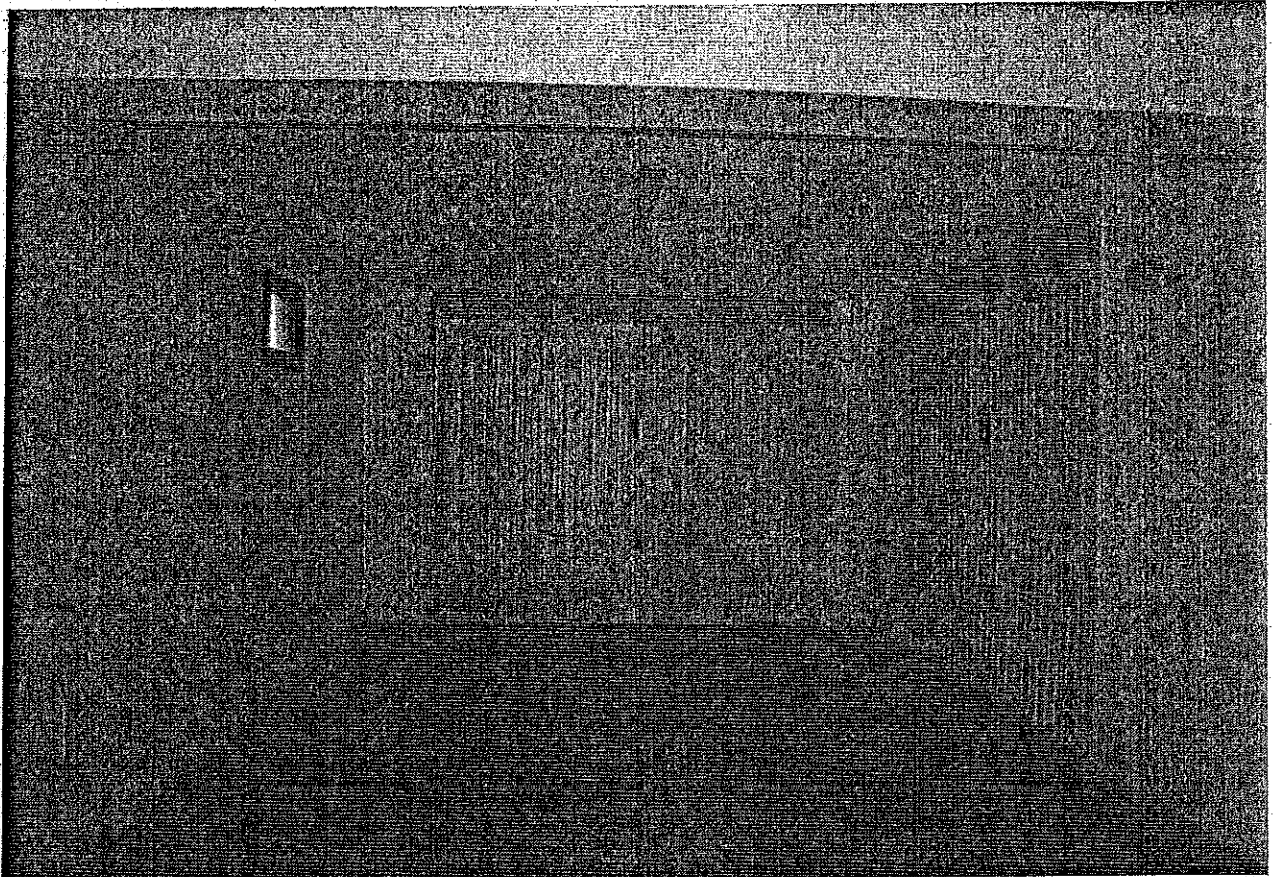

Foto n. 3 - Vista interna del garage

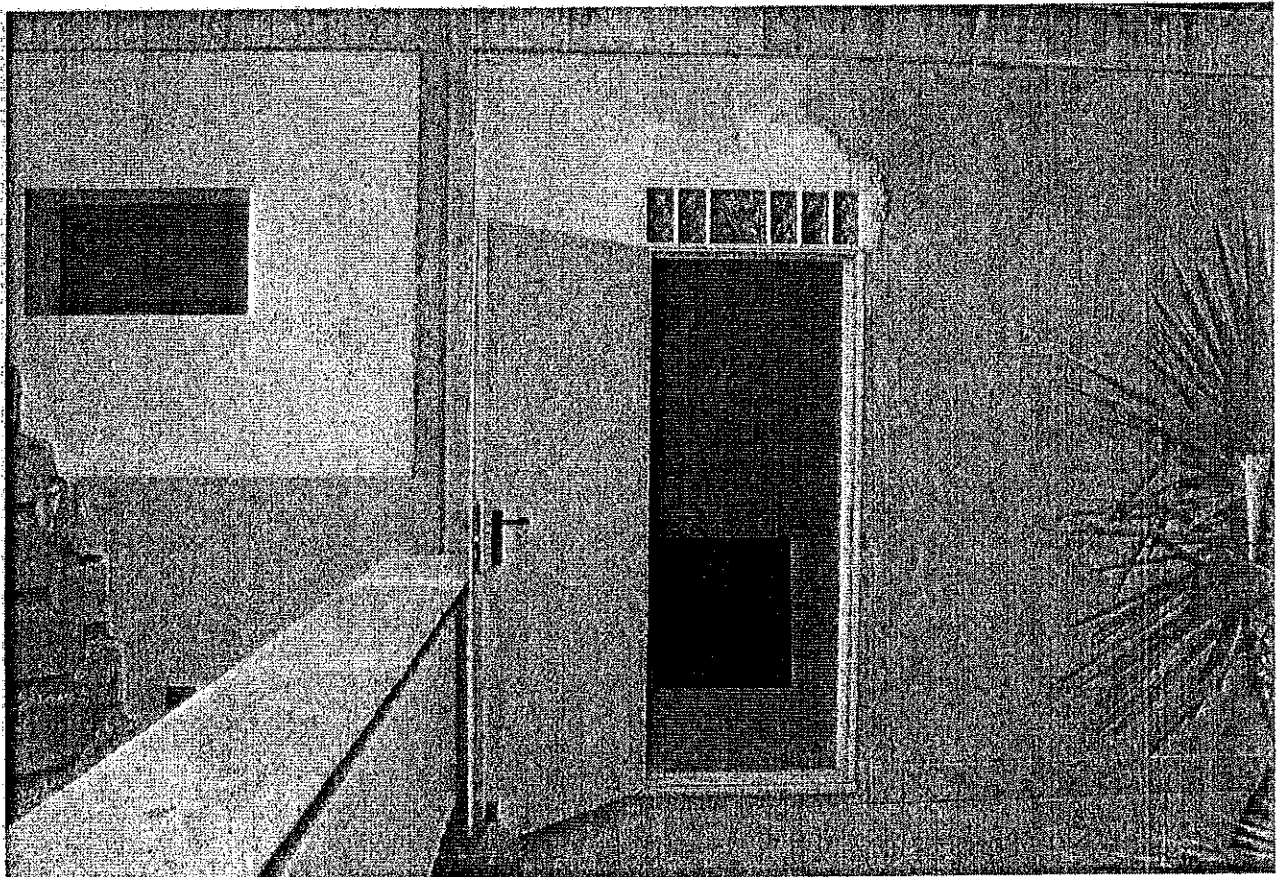

Foto n. 4 - Vista interna del garage

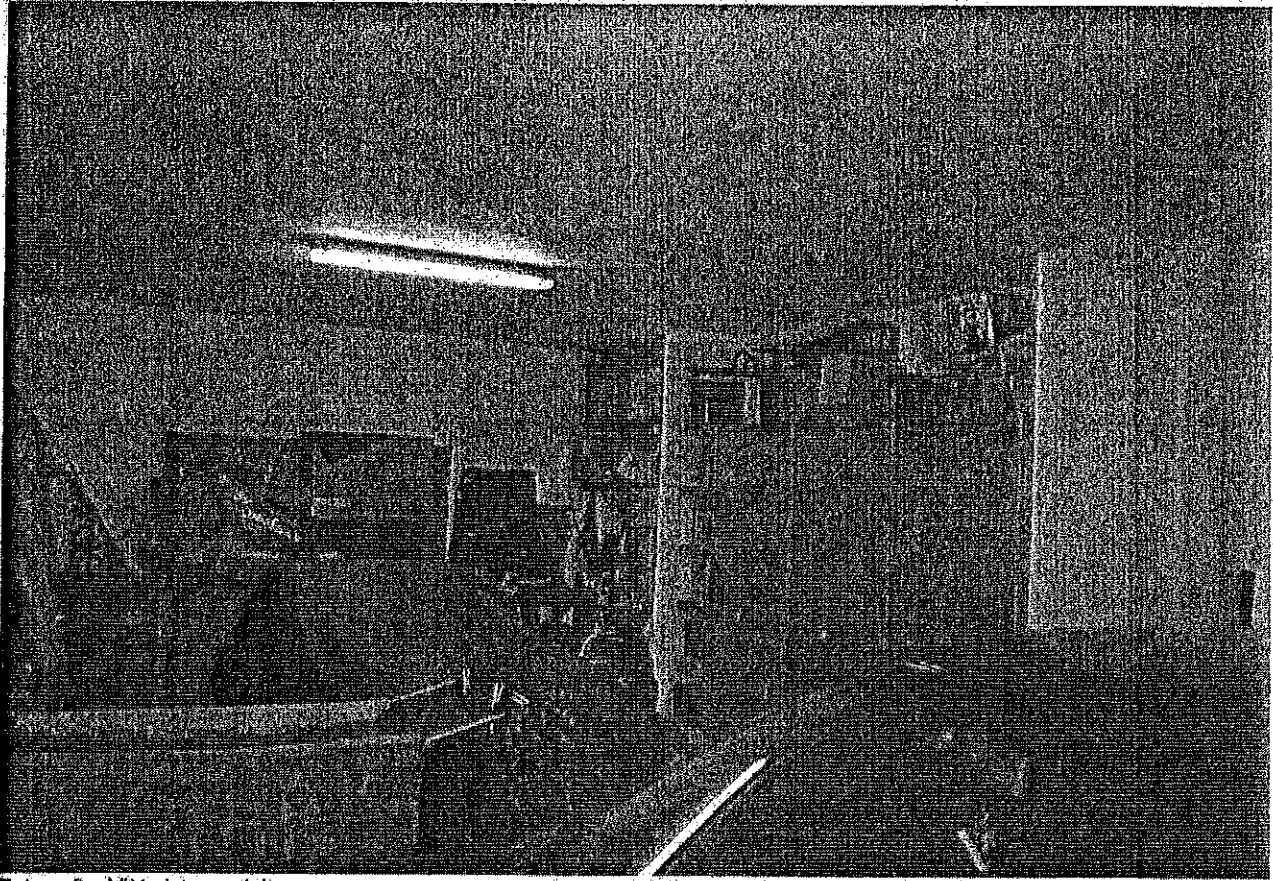
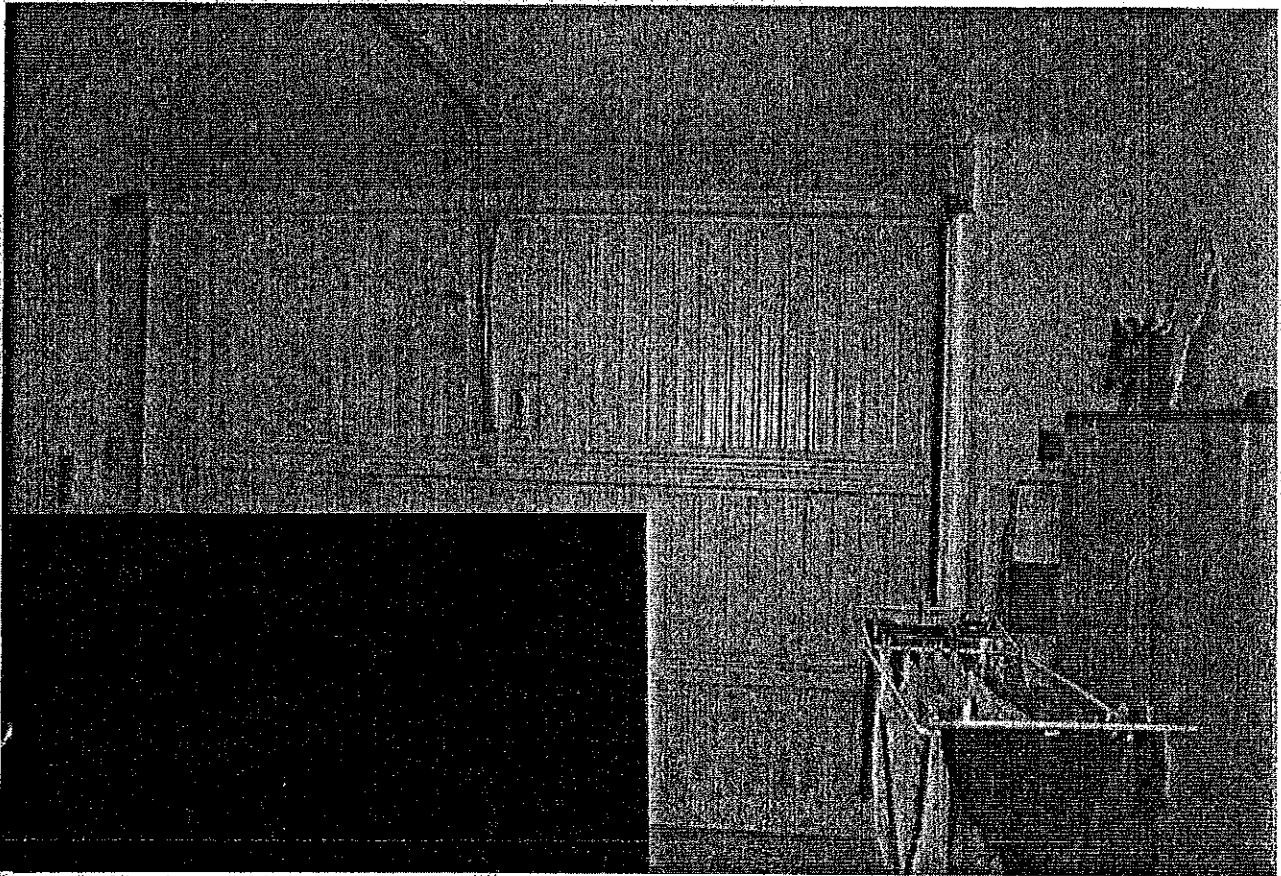