

ALLEGATO: D

Elaborato grafico Rilievo stato dei luoghi

Teramo, li 15/10/2025

Gli Esperti Estimatore ex art. 568 c.p.c.

Geom. Patrizia Covelli

Cav. Geom. Osvaldo Reginelli

RILIEVO STATO DEI LUOGHI

LOTTO N. 11

Giulianova (TE)

Fg. 32 P.IIa 141 sub. 62

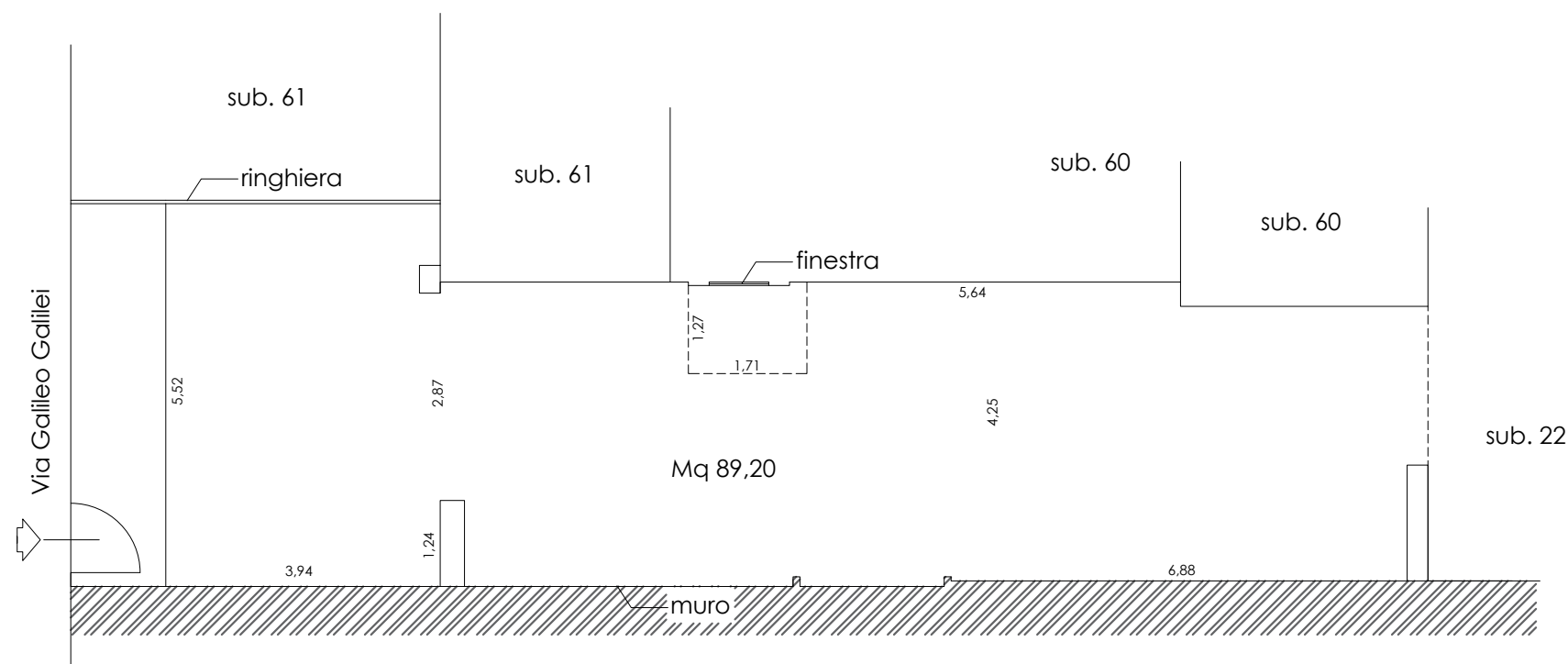

PIANO TERRA

TRIBUNALE DI TERAMO

ESECUZIONE IMMOBILIARE - R.G. n° 90/2025

COMUNE di GIULIANOVA (TE)

Orientamento



Nord

Gli Esperti Estimatori
(Geom. Patrizia Covelli)
(Cav. Geom. Osvaldo Reginelli)