



MINISTERO DELLE FINANZE

DIREZIONE GENERALE DEL CATASTO E DEI SERVIZI TECNICI ERA-RIALI

ACCERTAMENTO GENERALE DELLA PROPRIETA' IMMOBILIARE URBANA

(R. DECRETO LEGGE 13 APRILE 1939-XVII N°652)

Planimetria degli immobili urbani denunciati con la Scheda N° 7075310

Comune GENOVA

Data BENI INDUSTRIALI

Via ADELAIDE RISTORI 10

Spazio coperto, senza potestà del solo primo intestatario

M. ADORF - funz.

3.082

Via Pinella Zella

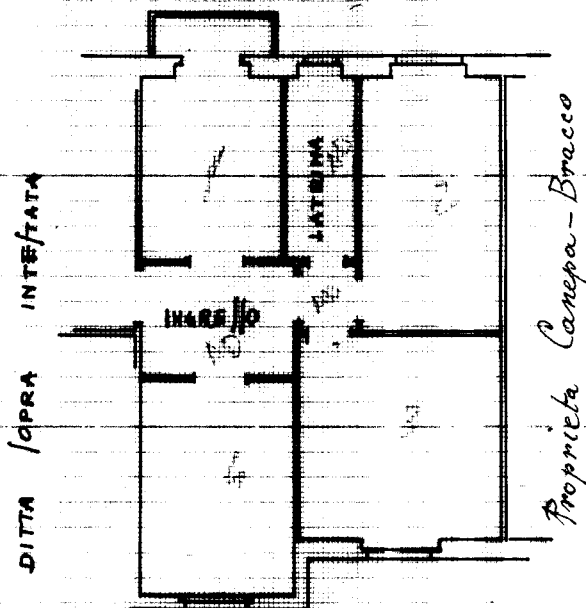

ACCERTAMENTO GENERALE DELLA PROPRIETA' IMMOBILIARE URBANA

(R.D.L. 13 aprile 1939-XVII, n. 652)

COMUNE

di Genova

Talloncino di riscontro

DELLA

SCHEDA NUMERO

7075310

AVVERTENZA: Il presente talloncino deve essere incollato a cura del dichiarante sulla planimetria (riproduttore la unità immobiliare denunciata con la presente scheda) da presentare ai sensi dell'articolo 7 del R. D. L. 13 aprile 1939-XVII, n. 652.

R 5

ORIENTAMENTO



SCALA di 1:100

Compilata da:

ING. GIACOMO PERONE

(Titolo, nome e cognome del tecnico)

Iscritto all'Albo degli Ingegneri della Provincia di Genova

Data 23-4-1940 Firma

Ultima planimetria in atti

**Agenzia delle Entrate
CATASTO FABBRICATI
Ufficio Provinciale di
Genova**

ELABORATO PLANIMETRICO

Compilato da:
Capra Roberto
Iscritto all'albo:
Architetti
Prov. Milano N. 9702

Comune di Genova - Sampierdarena

Protocollo n. GE0019832 del 03/02/2025

Sezione: SAM Foglio: 38 Particella: 112

Tipo Mappale n. del

Dimostrazione grafica dei subalterni

Scala 1 : 200

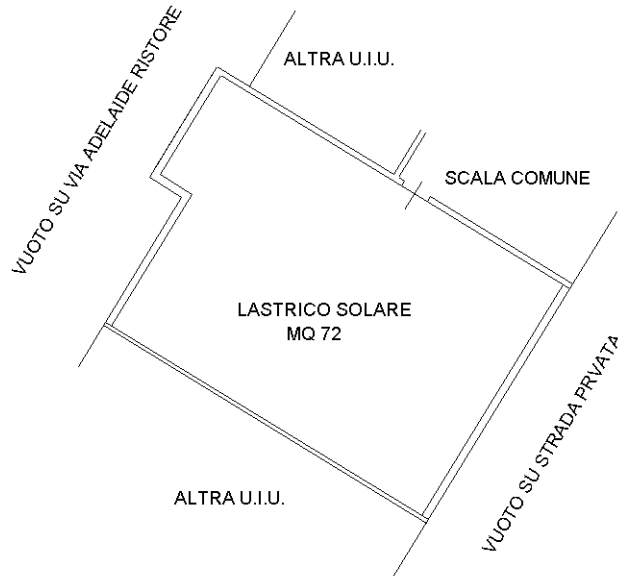

PIANO SESTO

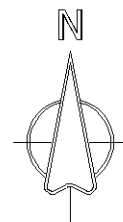

Ultima planimetria in atti