

**Agenzia delle Entrate**  
**CATASTO FABBRICATI**  
**Ufficio Provinciale di**  
**Alessandria**

Dichiarazione protocollo n. \_\_\_\_\_ del \_\_\_\_\_

Comune di Valenza

Via C. Noe'

civ. 34

Identificativi Catastali:

Sezione: VAL

Foglio: 34

Particella: 277

Subalterno: 33

Compilata da:  
Barcaro Franco

Iscritto all'albo:  
Geometri

Prov. Alessandria

N. 1345

Planimetria

Scheda n. 1

Scala 1:200

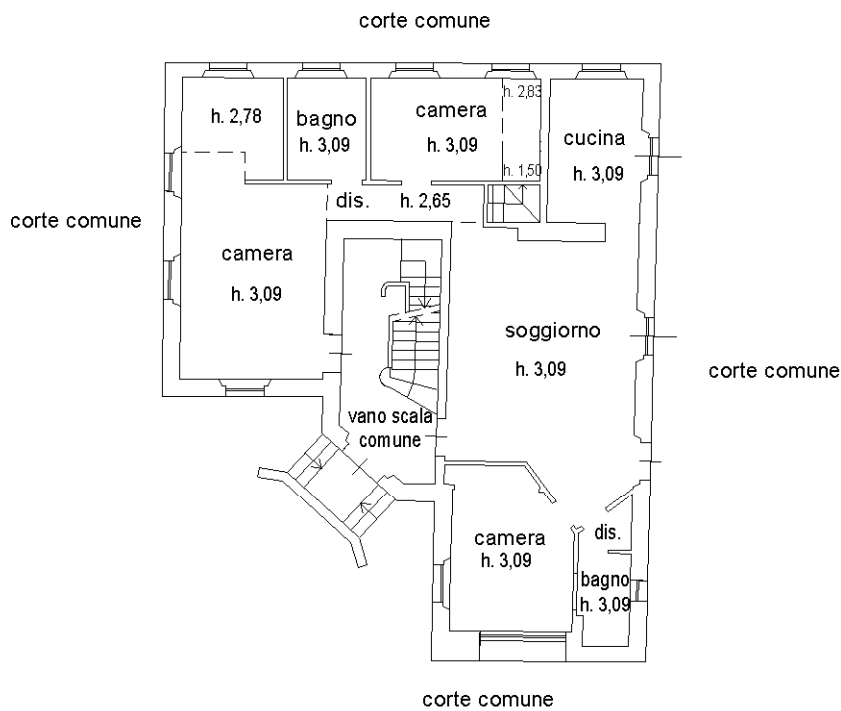

**Piano Terra**

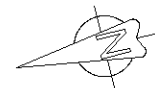

**Agenzia delle Entrate**  
**CATASTO FABBRICATI**  
**Ufficio Provinciale di**  
**Alessandria**

Dichiarazione protocollo n. \_\_\_\_\_ del \_\_\_\_\_

Comune di Valenza

Via C. Noe'

civ. 34

Identificativi Catastali:

Sezione: VAL

Foglio: 34

Particella: 277

Subalterno: 35

Compilata da:  
Barcaro Franco

Iscritto all'albo:  
Geometri

Prov. Alessandria

N. 1345

Planimetria

Scheda n. 1

Scala 1:200

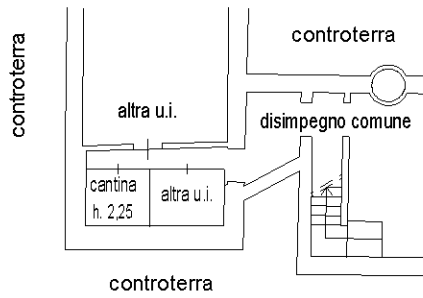

**Piano Primo Sottostrada**



**Agenzia delle Entrate**  
**CATASTO FABBRICATI**  
**Ufficio Provinciale di**  
**Alessandria**

Dichiarazione protocollo n. \_\_\_\_\_ del \_\_\_\_\_

Comune di Valenza

Via C. Noe'

civ. 34

Identificativi Catastali:

Sezione: VAL

Foglio: 34

Particella: 277

Subalterno: 34

Compilata da:  
Barcaro Franco

Iscritto all'albo:  
Geometri

Prov. Alessandria

N. 1345

Planimetria

Scheda n. 1

Scala 1:200

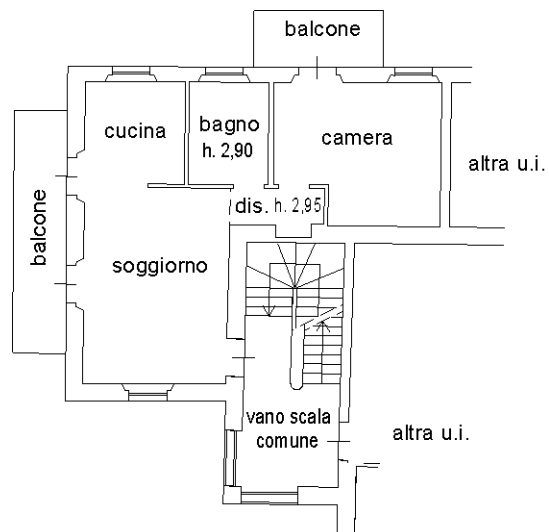

Piano Primo - h. 3,17



**Agenzia del Territorio  
CATASTO FABBRICATI  
Ufficio Provinciale di  
Alessandria**

Dichiarazione protocollo n. AL0050904 del 23/03/2006	
Planimetria di u.i.u. in Comune di Valenza	
Via Carlo Noe'	civ. 34
Identificativi Catastali:	Compilata da: Omodeo Fabrizio
Sezione: VAL	Iscritto all'albo: Geometri
Foglio: 34	Prov. Alessandria
Particella: 277	N. 1685
Subalterno: 28	

Scheda n. 1      Scala 1:200

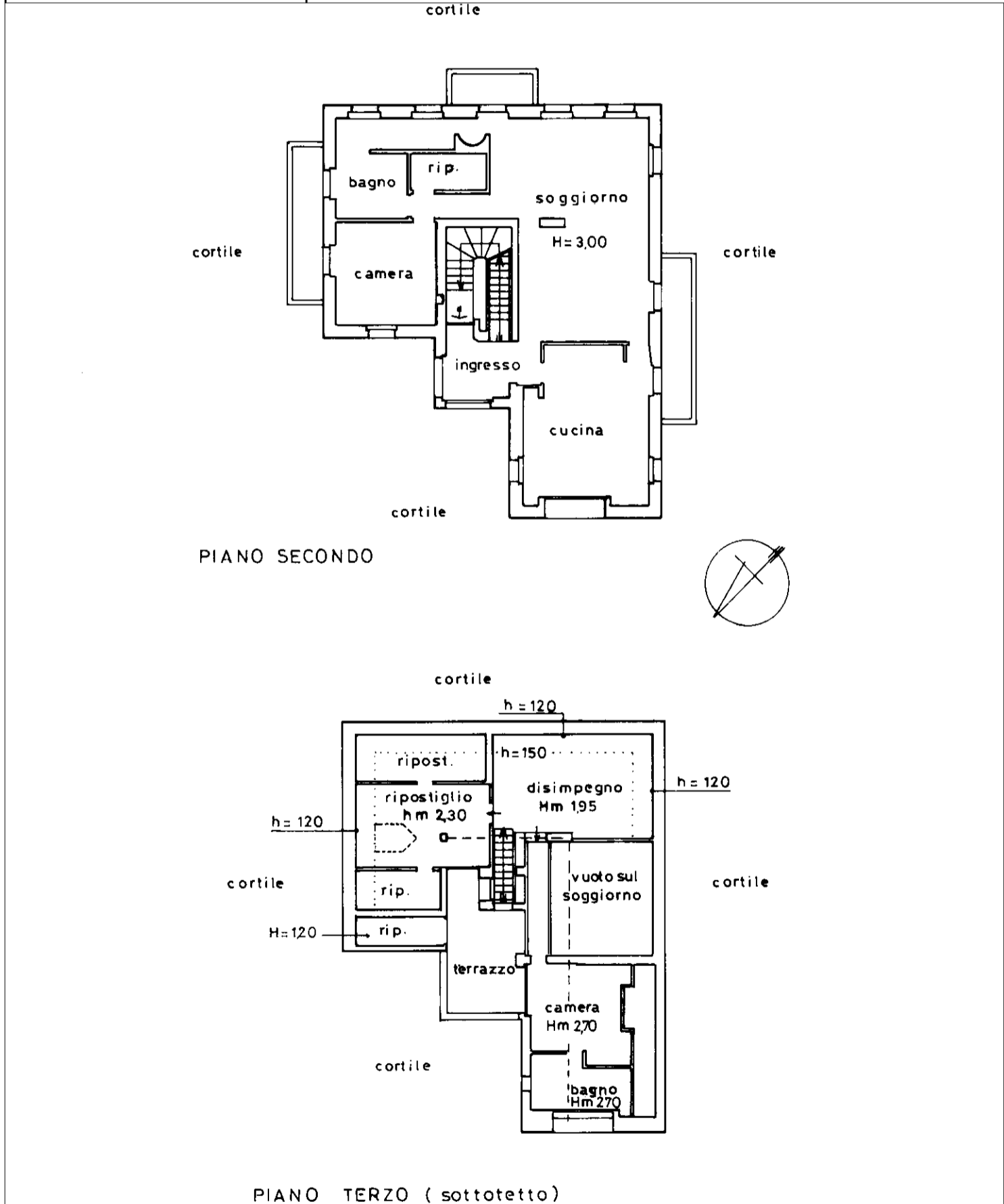

invar 01

Catasto dei Fabbricati - Situazione al 28/08/2024 - Comune di VALENZA(L570) - < Sez. urbana VAL - Foglio 34 - Particella 277 - Subalterno 28 >  
VIA CARLO NOE' n. 34 Piano S1-2 - 3

**Agenzia del Territorio  
CATASTO FABBRICATI  
Ufficio Provinciale di  
Alessandria**

Dichiarazione protocollo n. AL0050904 del 23/03/2006	
Planimetria di u.i.u. in Comune di Valenza	
Via Carlo Noe'	civ. 34
Identificativi Catastali:	Compilata da: Omodeo Fabrizio
Sezione: VAL	Iscritto all'albo: Geometri
Foglio: 34	Prov. Alessandria
Particella: 277	N. 1685
Subalterno: 28	

Scheda n. 2      Scala 1:200

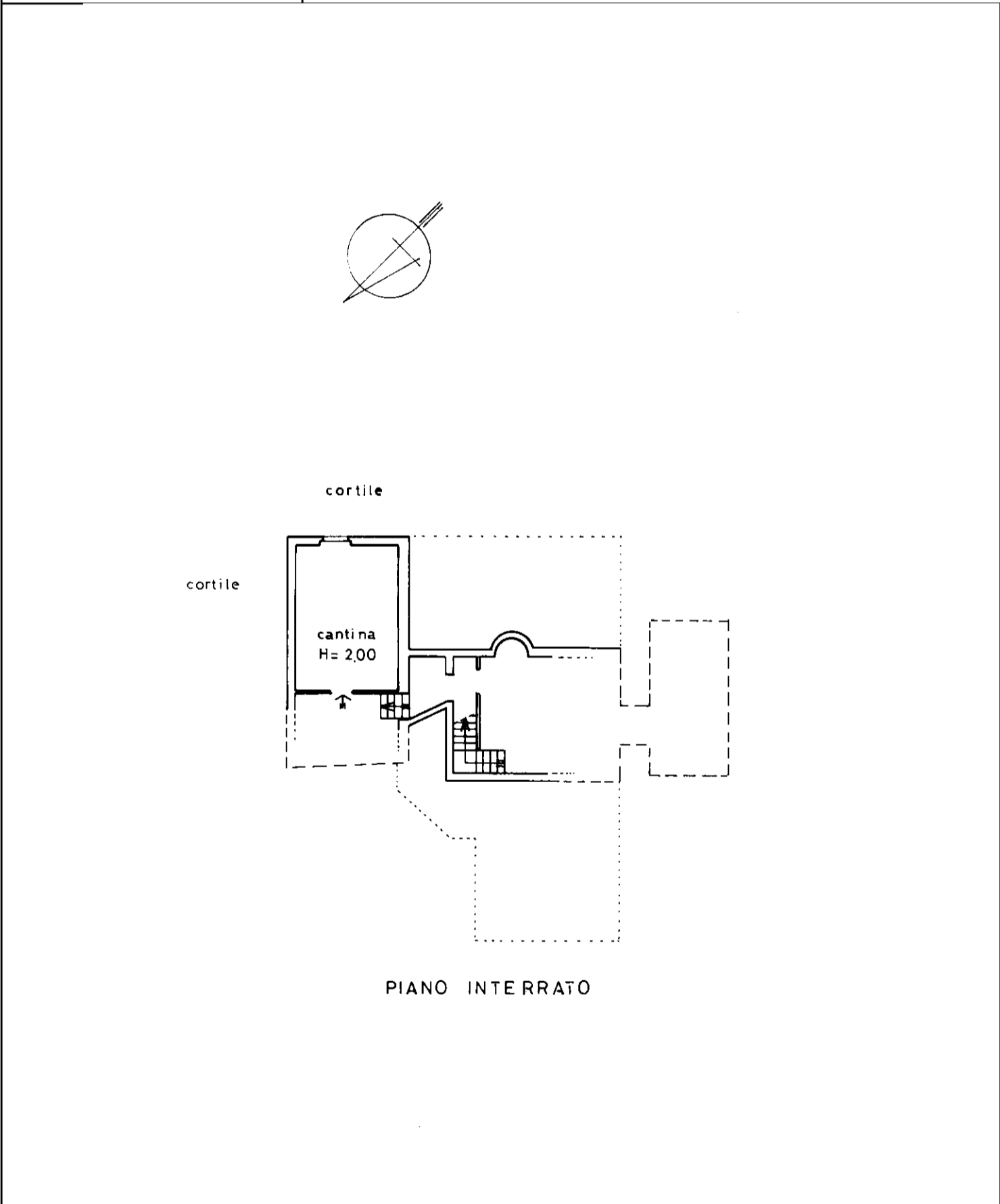

manu 01

Catasto dei Fabbricati - Situazione al 28/08/2024 - Comune di VALENZA(L570) - < Sez. urbana VAL - Foglio 34 - Particella 277 - Subalterno 28 >  
VIA CARLO NOE' n. 34 Piano S1-2 - 3

**Agenzia delle Entrate**  
**CATASTO FABBRICATI**  
Ufficio Provinciale di  
**Alessandria**

Dichiarazione protocollo n. \_\_\_\_\_ del \_\_\_\_\_

Comune di Valenza

Via C. Noe'

civ. 34

Identificativi Catastali:

Sezione: VAL

Foglio: 34

Particella: 277

Subalterno: 27

Compilata da:  
Barcaro Franco

Iscritto all'albo:  
Geometri

Prov. Alessandria

N. 1345

Planimetria

Scheda n. 1

Scala 1:200

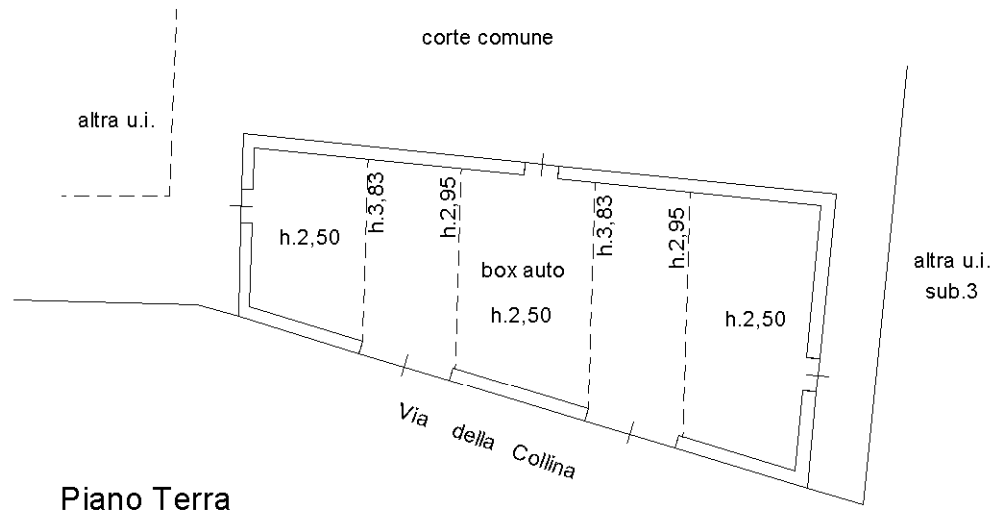

Piano Terra

**Agenzia delle Entrate**  
**CATASTO FABBRICATI**  
 Ufficio Provinciale di  
**Alessandria**

Dichiarazione protocollo n. \_\_\_\_\_ del \_\_\_\_\_

Comune di Valenza

Via C. Noe'

civ. 34

Identificativi Catastali:

Sezione: VAL

Foglio: 34

Particella: 277

Subalterno: 29

Compilata da:  
 Barcaro Franco

Iscritto all'albo:  
 Geometri

Prov. Alessandria

N. 1345

Planimetria

Scheda n. 1

Scala 1:200

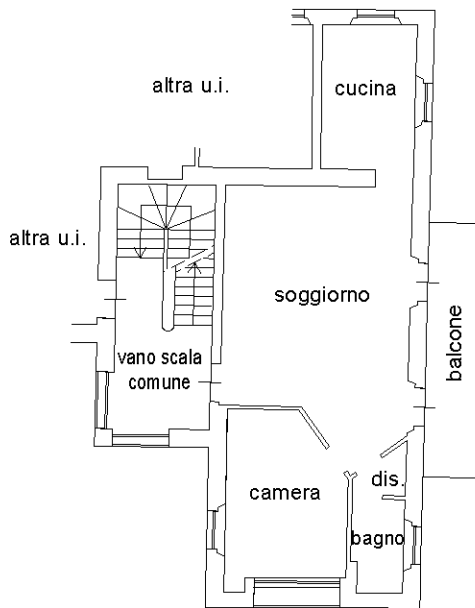

Piano Primo - h. 3,17

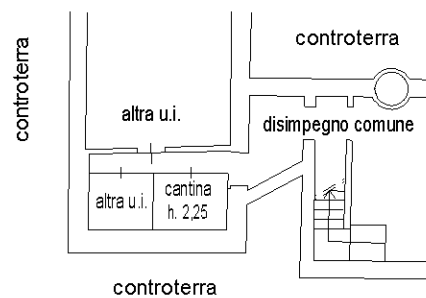

Piano Primo Sottostrada

