

Agenzia delle Entrate
CATASTO FABBRICATI
Ufficio provinciale di
Novara

Dichiarazione protocollo n. NO0007487 del 26/01/2026
Comune di Borgomanero
Via Croce
civ. 17/A

Identificativi Catastali:
Sezione: 25
Foglio: 25
Particella: 1051
Subalterno: 4

Compilata da:
Belletti Nicola
Iscritto all'albo:
Ingegneri
Prov. Novara
N. 2153A

Scala 1: 200

Planimetria
Schada 1

Ultima planimetria in atti

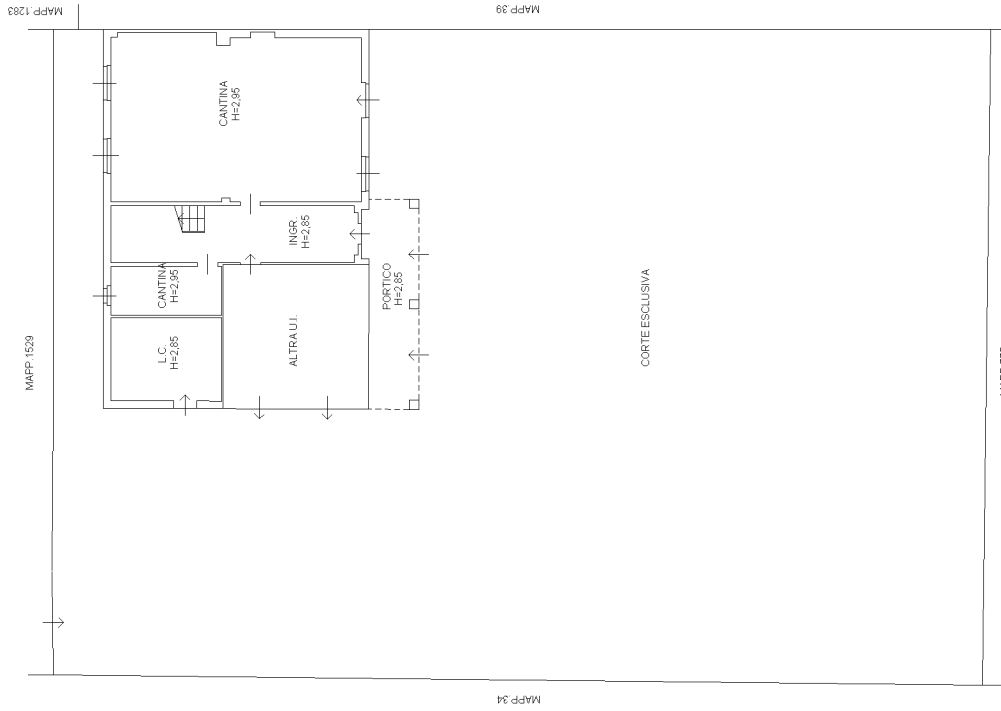

PIANO TERRA

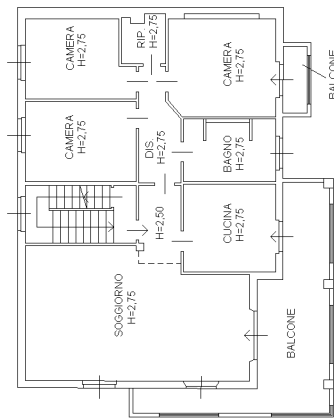

PIANO PRIMO

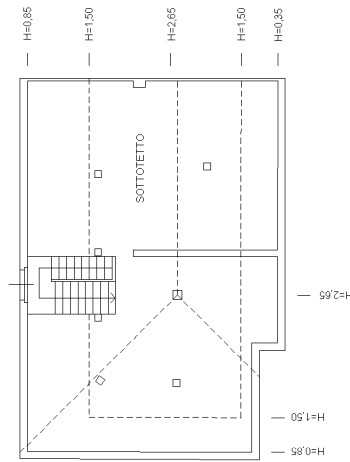

PIANO SECONDO

map 01



**Agenzia delle Entrate
CATASTO FABBRICATI
Ufficio Provinciale di
Novara**

Dichiarazione protocollo n. NO0004454 del 15/01/2026

Comune di Borgomanero

Via Croce

civ. 17/A

Identificativi Catastali:

Sezione:

Foglio: 25

Particella: 1051

Subalterno: 2

Compilata da:

Belletti Nicola

Iscritto all'albo:

Ingegneri

Prov. Novara

N. 2153

Planimetria

Scheda n. 1

Scala 1:200

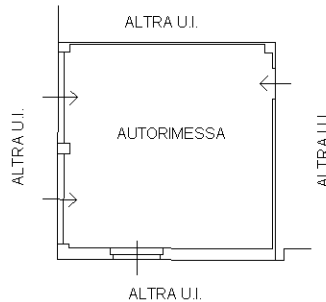

**PIANO TERRA
H=2,85**



Ultima planimetria in atti



d) Elaborato planimetrico



**Agenzia delle Entrate
CATASTO FABBRICATI
Ufficio Provinciale di
Novara**

| ELABORATO PLANIMETRICO | |
|----------------------------------|----------|
| Compilato da: Belletti Nicola | |
| Iscritto all'albo: Ingegneri | |
| Prov. Novara | N. 2153A |

| | |
|--------------------------------------|--|
| Comune di Borgomanero | Protocollo n. NO0004452 del 15/01/2026 |
| Sezione: Foglio: 25 Particella: 1051 | Tipo Mappale n. del |
| Dimostrazione grafica dei subalterni | Scala 1 : 500 |

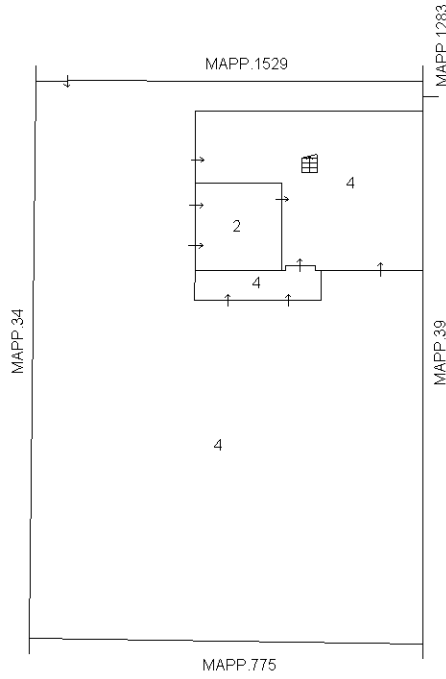

PIANO TERRA

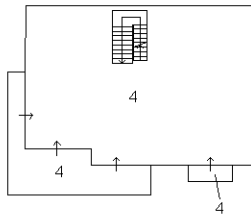

PIANO PRIMO

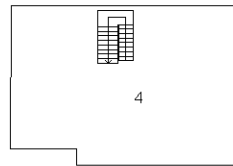

PIANO SECONDO



Ultima planimetria in atti

